

Saint-Pantaléon-de-Larche

VOTRE VILLE

Eddie Marcos,
élu Maire

Mai 2026



**POMPES FUNÈBRES
SOULIER**

Une famille au service des familles depuis 1932

Agence Brive Centre
Funérarium
32 bis av. Emile Zola

Agence Brive Ouest
Centre funéraire
Rue Louis Taurisson
19100 BRIVE

Agence de Malemort
Espace funéraire
Rue Eugène Freyssinet
19360 MALEMORT

Tél. 05 55 24 23 14
Fax 05 55 24 53 44
www.pfsoulier.fr

**LE ROC
AUTOMOBILES**

129 impasse du roc 19600 Saint Pantaléon De Larche

MECANIQUE CARROSSERIE
VENTE STATION DE LAVAGE

05 55 86 87 91 lerocautomobiles@gmail.com

LAUVERGNAT
maçonnerie générale | neuf & rénovation

Marc LAUVERGNAT

06 26 46 26 07
05 55 22 37 41

Vermeil Haut - 19600 Saint-Pantaléon-de-Larche

Bar - Hôtel - Restaurant
Le Colombier

107, avenue du Colombier
19600 St-Pantaléon-de-Larche

Tél. 05 55 86 26 00 - Fax 05 55 18 95 66
www.hotellecolombier.com
Email : contact@hotellecolombier.com

**COUVERTURE
CHARPENTE
PRAT**

sarl.ccpf@orange.fr

05.55.87.73.74

CCPF
SARL

316 rue du Moulin
19600 ST PANTALEON

Sommaire

- Elections municipales p.4-5
- Présentation des élus p.6-7
- Les réunions de quartiers p.8-11
- La consultation p.13
- Les festivités p.14-15
- L'entretien de la ville p.16-17
- Le colis des aînés p.18
- Ça se passe à Saint-Pan p.20-21
- Paroles d'élus p.24
- État civil p.26
- Numéro Utiles p.27

Le Mag de Saint-Pan
Magazine Communal d'information
Tél : 05 55 86 83 51
mail : accueil@mairiesaintpantaleon.fr

Directeur de la publication :
Eddie Marcos, Maire

Directeur de la rédaction :
Mylène Dupuy Vacher,
Directrice Générale Adjointe

Conception et mise en page :
Clara MARQUES

 Maugein Imprimeurs Malemort
Dépôt légal : 1136

  @Villedesaintpantaleon



Édito

Chères Saint-Pantaléonnaises, Chers Saint-Pantaléonnais,

Suite aux élections municipales du **15 mars 2026**, le **nouveau conseil municipal** a été installé le **21 mars 2026** et ont procédé à l'élection du maire et des adjoints.

C'est avec **fierté** et **humilité** que je tiens à **remercier** toutes celles et ceux qui nous ont témoigné leur **confiance** pour les **6 années à venir**. Avec mon équipe, nous assumerons ce **mandat** avec **enthousiasme, détermination et responsabilité** dans le **respect de nos engagements**.

Soyez assurés que je serai le Maire de tous les Saint-Pantaléonnais, disponible, à l'écoute et rassembleur.

Nous nous sommes engagés lors de notre campagne à développer l'attractivité de Saint-Pantaléon-de-Larche.

Aussi dès cet été, nous souhaitons vous offrir des **moments festifs de convivialité et de partage en famille ou entre amis**. Des soirées seront organisées pendant le mois de juillet, tous les jeudis soir sur les bords de la Vézère, ainsi qu'un spectacle exceptionnel le samedi 25 juillet.

La consultation sera la colonne vertébrale du mandat, aussi dans quelques jours, je viendrai avec l'équipe municipale à votre rencontre au travers des 10 réunions de quartiers.

Vous pouvez compter sur mon engagement sans faille et celui de mon équipe.

**Eddie Marcos,
le Maire**



DEVECIS
 Revêtement sols et murs
 Peintures - Façades
 Carrelages
 Parquets collés et flottants

**s.a.r.l. Sols et Peintures
 Briviste**

28, rue Louis Lépine - 19100 Brive
 Tél. **05 55 24 44 26** - Fax 05 55 24 44 74

spb.brive@wanadoo.fr
www.sols-peintures-brivistes.fr



MAAD Architectes

Maurand et Associés, Architecture et Design.

Rond Point du Colombier 19 600 St Pantaléon de Larche
 22, rue Léon Cladel 19 100 Brive / 7, place de l'horloge 19 210 Lubersac
 05 55 88 36 15 - maad.accueil@gmail.com



Philippe Vayrac

Société SAS S.C.2.L.
 231B Avenue de la RN89, 19600 St Pantaléon de Larche
 Tél : 05.44.31.44.28
 E-mail: brive.litrimarche@gmail.com
 Internet : <http://www.litrimarche.fr>



SAS FRAYSSE
06 78 58 37 98
julienbrive19@hotmail.fr
 La Jarousse
 19600 St. Pantaléon de Larche



GAUTHIER ALTIIS
 TRAITEMENT - PRÉSERVATION DE L'HABITAT

**TRAITEMENT PRÉVENTIF & CURATIF DU BOIS
 TRAITEMENT MÉRULES
 ASSÈCHEMENT SOLS & MURS • NETTOYAGE DE TOITURES**

VOTRE SPÉCIALISTE CORREZE ET LIMITROPHES

231E, avenue de la RN89 - ZI du Roc - 19600 ST-PANTALÉON-DE-LARCHE
 Tél. 05 18 21 00 09 - 06 18 47 28 01
contact@gauthier-altis-traitement.fr - www.gauthier-altis-traitement.fr

Élections municipales



Un nouvel exécutif installé

Dimanche 15 mars, les habitants de Saint-Pantaléon-de-Larche ont choisi leur nouvelle équipe municipale.
 La liste «Ensemble pour Saint-Pan», conduite par Eddie Marcos, porte désormais la responsabilité de faire vivre un projet fondé sur la **proximité**, l'**écoute** et l'**action**.
 Une nouvelle page s'ouvre pour Saint-Pantaléon-de-Larche.

Les élections en chiffres

70,71% de votes pour la liste «Ensemble pour Saint-Pan»

29,29% de votes pour la liste «L'espérance pour Saint-Pan»

La participation

64,71% en 2026

45,45% en 2020

Abstention

35,29% en 2026

54,55% en 2020

Saint-Pan en chiffres



Superficie de la commune

2347 ha



La population au 01/01/2026

5128



Nombre d'élèves dans nos écoles

515



Nombre d'entreprises

165

L'équipe municipale



Eddie Marcos

Maire

Vice-Président de l'Agglomération de Brive



Laurent
Mensignac



Conseiller délégué

Voirie, transition
énergétique

Yoann
Barrot



Conseiller délégué

Animations et festivités

Geoffrey
Gibert



Conseiller missionné

Inclusion et
accessibilité

Julie
Mauger



Conseillère
missionnée

Attractivité médicale

Céline
Pereira



Conseillère
missionnée

Sport pour tous

Anne-Marie **Oumedjkane**



1^{ère} adjointe

Associations

Michel **Cendra-Terrassa**



2^{ème} adjoint

Affaires scolaires
et périscolaires

Martine **Jugie**



3^{ème} adjointe

Attractivité, finances
et urbanisme

Olivier **Boudy**



4^{ème} adjoint

Travaux

Gloria **Bouyssou**



5^{ème} adjointe

Personnes
âgées, état
civil, cimetière,
relations
institutionnelles

Henri **Rosendo**



6^{ème} adjoint

Sûreté, sécurité et
relations avec les
professionnels

Victoria **Rizzi**



7^{ème} adjointe

Ressources
humaines

Ange **Gueguen**



8^{ème} adjoint

Vie des quartiers,
consultation citoyenne

Conseillers Municipaux

Marie-Paule
Tournadour



Jimmy
Ettori



Céline
Chastin



Nathalie
El Kejjau



Stéphane
Birycki



Brigitte
Nironi



Conseillers communautaires -
Agglo de Brive

Daniel
Chassain



Marie
Lapacherie



Maxime
Nicolau



Marie-Laure
Bourges



José
Pereira



Conseillers de la liste «L'espérance pour Saint-Pan»

Jordan
Audiguier



Emma
Blondel



Stéphane
Georges



Élodie
Chassagne

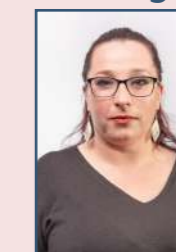

Lancement des réunions de quartiers

Saint-Pan s'écrit en 10 quartiers Venez construire le vôtre !

Une commune ne se construit pas uniquement depuis les bureaux de la Mairie. Elle se façonne chaque jour dans vos rues, sur vos places et dans vos quartiers. **Parce que personne ne connaît mieux votre environnement que vous, votre parole est essentielle.**

Le dialogue est au coeur de notre engagement.

Organiser 10 réunions de proximité, c'est créer des moments d'échange directs, sans filtre, où chaque idée a sa place.

Qu'il s'agisse de renforcer la sécurité, de repenser les espaces verts ou de soutenir la vie associative, votre participation est indispensable.

Construire l'avenir, ce n'est pas seulement imaginer les grands projets de demain, c'est aussi **améliorer concrètement votre quotidien dès aujourd'hui !**



- 1 Gumond-Renaudet**
Rue de Renaudet, impasse de Renaudet, rue des Chanets, impasse des Chanets, impasse de la Métrairie, rue des Vignosses (jusqu'à l'impasse de la Métrairie), impasse Boutilhs, rue du Fournatel, impasse de la Garenne, rue des Chambards, rue de la Combe Pommier, impasse Ferme de Gumond, chemin des Forêts, route du Prieuré, impasse du Prieuré, rue de la Croix, chemin du Fournil, rue de la Peuch Rougier, rue du Peuch Matou, rue du Mialat, impasse du Mialat, rue des Combes Noires (partie), route des Nicoux jusqu'au lieu-dit Les Nicoux.
- 2 La Roche Haute-La Roche Basse**
La Roche Haute, rue des Combes noires, impasse du Trumont, route des Parmentaux, impasse de la Verminière, route des Madeleines, impasse des Madeleines, route des Mourettes, impasse de la Fontaine, La Roche Basse, route de la Roche Basse, rue du Parc, route du Peulong, route des Nicoux, impasse le Nicou.
- 3 Laumeuil-Grange**
Rue des étangs, avenue de la Marquisie, impasse des Emprunts, avenue du Château Redon, rue des Vergnes, chemin des Bayses, rue de Daudy, rue du Pouget, rue Las Farinas, impasse du Pré Neuf, rue de Grange, impasse de Grange, impasse de la Crepas, chemin de Bouyssoux, rue de la Malicas, rue de la Peyre, rue de la Tonnellerie, chemin de la Rivière, rue de Laumeuil (A partir du Rieu tord), chemin de la Galive, chemin de l'aéorodrome, rue Roger Larivière, rue du Grand Prat, impasse de la Galive, rue des Levades, avenue des Droits de l'Homme, rue du Moulin (au-dessus du rieu tord).
- 4 Lestrade Est**
Rue de Laumeuil (avant le Rieu tord), rue des Moulins (avant le Rieu Tord), rue Alphonse Daudet, avenue Jean-Baptiste Galandy, rue Vezera, rue du Rieu Tord, rue Renoir, boulevard Pasteur, rue Gauguin, impasse Gauguin, rue de Lestrade, boulevard Orimont de Feletz, les jardins de lestrade, impasse des Saules, rue Colette, rue Charles Baudelaire, rue Aragon, avenue du 11 novembre 1918, rue Jean Jaurès, rue Michel Peyramaure, impasse d'Aliénor, rue Chateaubriand, avenue RN 89 (jusqu'à Victor Hugo), rue Jean-Aimé Villeneuve, rue Jean Ségurel.
- 5 Lestrade Ouest**
Rue de la Fontaine, impasse de la Fontaine, avenue Pierre Meyjonade, rue du Bois, boulevard Pierre et Marie Curie, rue René Lacombe, rue Claude Bernard, rue Henri Bacquerel, impasse Martial Brigouleix, allée des Vignes, rue Georges Guigoin, impasse capitaine René Vaujour, rue Edmond Michelet, impasse Michelet, rue Leon Dautrement, rue du champ du roc, rue Victor Hugo, rue Claude Monet, rue Edgar Degas, rue Paul Cézanne, rue Louis Blériot, rue Mozart, impasse des Violettes, impasse des Jonquilles, impasse des Lilats, rue George Sand, rue du Viaduc, avenue Charles de Gaulle, impasse du Roc, impasse du Puyfaure, RN89 (jusqu'à l'avenue Charles de Gaulle).
- 6 Picadis-Nadalie**
Rue du Combeix, rue des Picadis, impasse des Picadis, rue de la Clairière, impasse des Biars, rue des Prairies, rue Romaine, rue des Champs, impasse des Champs, impasse des Prés, impasse des Prairies, rue de la Myrthe, impasse de l'Acanthe, impasse du Laurier, impasse de l'Achillée, impasse de l'Armoise, rue de la Nadalie, allée des Biches, impasse du Relais, rue des Carrosses, impasse du Couderc, avenue d'Aquitaine, impasse du Pigeonnier, chemin des Guierles, avenue de la RN89 (petit pont des picadis), impasse du Petit Roc.
- 7 Bernou**
Rue Maurice Utrillo, rue Jean-Baptiste Corot, rue Camille Pissarro, avenue Alexis Jaubert (de la voie ferrée jusqu'à la rue de la Vergnassade), impasse Alexis Jaubert, rue du 8 mai 1945, rue Jules Ferry, rue des Écoles, impasse des Mines, rue de la gare, rue des Horts, avenue Auguste Marchand, impasse Auguste Marchand, impasse du Puits, rue des Milans, rue du Bac, impasse du Bac, avenue de Vinevialle (partie), rue de la Vergnassade, rue du Vermeil, impasse du Vermeil, rue des Carrières, impasse des Carrières, impasse Rogert Vitrat, rue des Ateliers, impasse du Marin, rue de la Vézère.
- 8 Audeguil-Crouzet**
Rue de la Belotte, chemin des Châtaigniers, allée des Peupliers, rue de Cramier, impasse de Cramier, impasse de la Barre, rue de la Monerie, rue des Sabliers, impasse de la Cave, rue du Crouzet, impasse de Crouzet, rue des Vignosses (de rue du Crouzet à impasse de la métrairie), rue du Sérac, impasse de Combe Baysse, impasse des Bruyères (partie haute), rue Henri Manière, impasse Henri Manière, rue des Mirabelles, rue des Vieux Chênes, rue d'Augeguil, impasse d'Augeguil, impasse du Fontainier, impasse des Serres, impasse des Noisetiers.
- 9 Puymorel-La Jarousse**
Avenue du Colombier (jusqu'à entrée de ville), rue du terme de Vermeil, impasse du Château d'eau, impasse de la Picadière, rue de Barbier, rue Marcel Lachaud, rue de la Barbote, impasse de la Barbote, rue de la Cabane, Chemin des Forêts, route des Vestijoux, rue de la Jarousse, avenue du Puymorel, impasse de Puymorel, rue du Lavoir, rue des Planteurs, rue du Planchou, allée des Places, chemin du vieux Gumond (partie basse), avenue Alexis Jaubert (de la voie ferrée à la rue du Crouzet).
- 10 Centre-ville**
Rue de la Mairie, rue de l'église, rue place Général Couloumy, rue du Vieux Port, rue du 19 mars 1962, place Docteur Blusson, allée des Joncs, allée des Tilleuls, allée des Chênes, avenue de Vinevialle (jusqu'à la voie ferrée), rue Gustave Courbet, chemin de Lavarde, avenue des Escures, rue du Combel, rue de l'Ozelet, impasse de l'Auzelou, rue de la Source, rue de la Prade, avenue du Colombier (partie), avenue de la Vinevialle (Partie).



ICI

RÉUNION DE

QUARTIER



Prochainement

Ville de Saint-Pantaléon -de-Larche

Planning des réunions de quartiers

Ces rencontres sont l'occasion de **vous associer pleinement aux évolutions de votre cadre de vie.**

Elles permettront d'échanger sur vos attentes, de partager vos idées et d'**imaginer ensemble les améliorations à apporter** dans chaque secteur de la ville.

Retrouvons nous pour construire, avec vous, l'avenir de nos quartiers.
Votre voix fait vivre notre commune : nous comptons sur vous.

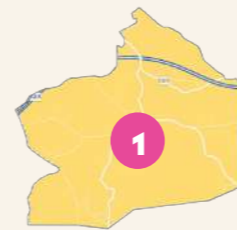

Gumond-Renaudet

15 Mardi 15 septembre à 19h
A définir



Picadis-Nadalie

27 Mercredi 27 mai à 19h
Aire de jeux des Picadis



La Roche Haute-La roche Basse

4 Jeudi 4 juin à 19h
108 route des madeleines
Cour de ferme



Bernou

22 Vendredi 22 mai à 19h
Aire de jeux

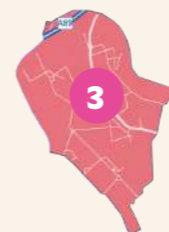

Laumeuil-Grange

8 Lundi 8 juin à 19h
Impasse du pré neuf



Audeguil-Crouzet

1 Mardi 1^{er} juin à 19h
Rue des Sabliers



Lestrade Est

8 Mardi 8 septembre à 19h
Parc Lestrade

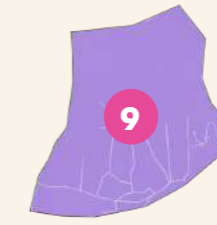

Puymorel-La Jarousse

4 Vendredi 4 septembre à 19h
Allée des places

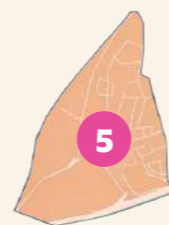

Lestrade Ouest

10 Jeudi 10 septembre à 19h
Parc Lestrade



Centre-ville

22 Mardi 22 septembre à 19h
Place de l'église

Construisons ensemble le ❤️ de ville de demain

Pourquoi cette consultation ?

L'avenir de Saint-Pantaléon-de-Larche doit se construire avec celles et ceux qui vivent la ville au quotidien.

Cette consultation a pour objectif de recueillir les attentes, les idées et les besoins des habitants.

Elle permettra d'imaginer des aménagements concrets, utiles et adaptés à la vie de chacun.

Parce que l'avenir de notre ville se construit avant tout avec celles et ceux qui la vivent au quotidien, nous souhaitons **vous associer pleinement à une démarche collective et concrète.**

En quoi consiste la consultation ?

À travers **des déambulations et des ateliers, nous imaginerons ensemble la ville de demain.**

Ces temps d'échange permettront de croiser les différents regards.

Nous aborderons les sujets du quotidien : circulation, stationnement, espaces publics, végétalisation, sécurité, convivialité et qualité de vie.

En réunissant tous ces points de vue, nous construirons une ville mieux aménagée et plus adaptée aux besoins de chacun.

Pour qui ?

Cette consultation s'adresse à toutes les Saint-Pantaléonnaises et tous les Saint-Pantaléonnais.

Habitants, associations, commerçants, artisans, familles, enfants et jeunes pourront y participer.

Chacun porte un regard différent sur la ville, ses quartiers, ses usages et ses besoins.

L'objectif est de permettre à tous de s'exprimer et de contribuer à construire **une ville plus agréable, plus pratique et plus vivante.**



Quand ?

Mardi 16 juin 19h00

Elle s'étalera sur plusieurs mois afin de permettre au plus grand nombre de participer.

Comment y participer ?

Les personnes intéressées pourront s'inscrire par :

☎ 05.55.86.83.51

✉ accueil@mairiesaintpantaleon.fr

🏛 en se présentant à l'accueil de la mairie

Les services pourront ainsi vous apporter les renseignements utiles et enregistrer votre inscription.

Inscription indispensable.

La guinguette de Saint-Pan !

Nouvelle animation

Cet été, rendez-vous à la Guinguette de Saint-Pan !

Tous les jeudis soir du mois de Juillet, venez profiter d'une ambiance champêtre et festive sous les lampions.

Que vous soyez en famille, entre amis ou entre voisins, la guinguette est l'endroit idéal pour partager un moment festif et profiter des **animations musicales**. C'est l'esprit familial par excellence : de la simplicité, de la joie et de belles rencontres au bord de la Vézère.

Au programme :

Un **marché festif** avec une douzaine de **stands** dans lesquels vous pourrez acheter de quoi vous **restaurer**.

De l'animation dès le début de **soirée** avec des **bandas**, suivies d'une **ambiance musicale festive** pour prolonger la **soirée** dans la **bonne humeur**.

Rendez-vous au parc des sports Georges Auger au boulodrome :

- | | | | |
|----------|--|----------|---|
| 1 | Jeudi 2 juillet
Banda Objat + DJ | 2 | Jeudi 9 juillet
Banda les Balles O'Nez +DJ |
| 3 | Jeudi 16 juillet
Banda l'étoile Branceillaise
+ DJ | 4 | Jeudi 23 juillet
Concert de Saxophone
DJ K et Tom On |
| 5 | Samedi 25 juillet
Spectacle exceptionnel
Son et lumière au Viaduc SNCF ! | 6 | Jeudi 30 juillet
Banda Objat + DJ |

C'est le printemps !

La ville se refait une beauté à l'arrivée des beaux jours

Embellir notre ville

Nous sommes profondément attachés à la **qualité de notre cadre de vie et à l'embellissement de la ville.**

Entretien nos espaces publics, fleurir, nettoyer, désherber, sécuriser les abords et rendre notre commune est **une de nos priorités.**

Parce qu'une ville, c'est un peu notre maison commune : on l'entretient, on la protège et on la rend plus belle.

Aussi, nous avons souhaité que les agents municipaux soient ainsi pleinement mobilisés sur le terrain, chaque jour, pour prendre soin de nos rues, de nos places, de nos espaces verts et de nos équipements. Leur travail essentiel contribue directement au bien-être de tous les saint-pantaléonnais.

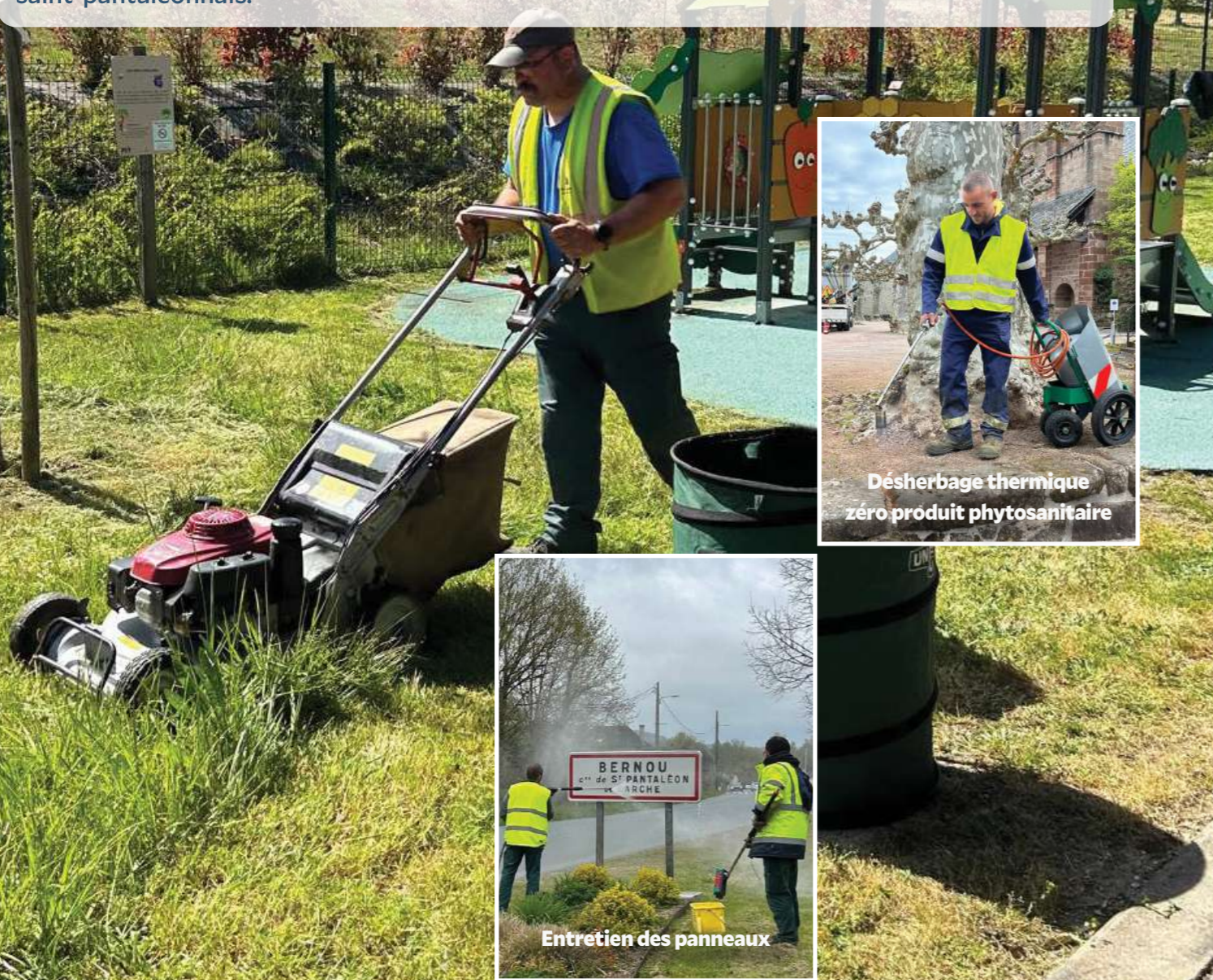

Désherbage thermique
zéro produit phytosanitaire

Entretien des panneaux

Un colis gourmand pour nos aînés



Une attention gourmande pour entretenir le lien et le plaisir de partager !

Pour nos aînés qui ne peuvent pas participer au repas annuel, ce rendez-vous tant attendu qui permet de partager un bon moment et de faire vivre le lien si précieux et lutter contre l'isolement, la municipalité a souhaité vous offrir un colis gourmand particulièrement soigné.

A travers ce geste, nous voulons simplement **vous témoigner notre attachement** et vous permettre de profiter, vous aussi, **d'un agréable moment autour de bons produits.**

Nous vous souhaitons une belle dégustation et beaucoup de plaisir à découvrir ce colis.

Pour récupérer les colis, **une permanence** ouvre ses portes dans **la salle d'honneur de la mairie** pour vous permettre de venir récupérer vos colis.

- Mercredi 20 mai de 9h à 12h puis de 14h à 17h
- Jeudi 21 mai de 9h à 12h puis de 14h à 17h
- Vendredi 22 mai de 9h à 12h puis de 14h à 17h
- Samedi 23 mai de 9h à 12h puis de 14h à 17h
- Dimanche 24 mai de 9h à 12h
- Lundi 25 mai de 9h à 12h puis de 14h à 17h
- Mardi 26 mai de 9h à 12h puis de 14h à 17h
- Mercredi 27 mai de 9h à 12h puis de 14h à 17h
- Jeudi 28 mai de 9h à 12h puis de 14h à 17h



Ça se passe à Saint-Pan !

AVRIL

Girly Cup du club de Foot - Samedi 04/04

L'AS de Saint-Pantaléon a accueilli et organisé la 9ème édition de la Girly Cup, un tournoi de foot 100% féminin

Confrérie des champignons - Dimanche 12/04

La confrérie des champignons a eu le plaisir de déambuler dans le bourg à l'occasion de la 26ème édition de la confrérie Mycogastronomique Gaillarde. Un moment convivial et festif qui a rassemblé près de **40 confréries** venues de toute la France et **180 participants**, venus partager leur passion, leurs traditions.



Exposition organisée par Evasion Artistique - Vendredi 10 au Dimanche 12/04

Le Club Evasion Artistique a ouvert ses portes le week-end du 11 et 12 avril pour vous faire découvrir leur exposition. Nous avons également eu l'occasion d'accueillir des artistes comme :

- M. Breton, pastelliste
- M. Guionie, peintre
- M. Chantalat, sculpteur



Loto du club de Foot Larche-La-Feuille - Samedi 18/04

Le loto a eu lieu à l'Espace de la Vézère

Repas de chasse - Samedi 18/04

Cette année le repas de chasse s'est déroulé dans la salle des fêtes

Vide Grenier organisé par ART'COM - Dimanche 19/04

Dimanche 19 avril se déroulait le vide grenier de Saint-Pan organisé par l'association Art'Com. Vous avez été nombreux à venir chiner, échanger, vendre et partager ce moment dans une ambiance chaleureuse et conviviale.



Spectacle Images Plurielles en partenariat avec la Mairie - Vendredi 24/04

Vendredi 24 avril a eu lieu le spectacle sacekripa Marée Basse. Entre rires, applaudissements, chaque instant a été encore plus fort partagé avec vous.

MAI

Fête de l'ail - Vendredi 1er/05

Un moment de convivialité au bord de la Vézère, autour d'un casse-croûte partagé dans la bonne humeur. Félicitations aux bénévoles du Comité des fêtes et aux Pastoureaux, avec aussi un détour chez nos commerçants de la ville, qui participent à cette belle tradition.

Concert Gospel organisé par Kulamna-Casamance - Samedi 09/05

Salle des fêtes

Repas des aînés - Dimanche 10/05

Salle des fêtes à 12h

Agenda

MAI

Loto organisé par le Comité des fêtes - Samedi 16/05

Salle des fêtes à 19h

Spectacle organisé Ecole musique intercommunale Vézère Cause - Samedi 30/05

Salle des fêtes à partir de 15h jusqu'à 17h

JUIN

Exposition organisée par Les Etats d'art «L'art dans tous ses états» - Vendredi 5/06 au Dimanche 7/06

Salle des fêtes, Vendredi de 14h30 à 18h et Samedi et Dimanche de 10h à 18h

Gala de Tap's - Samedi 13/06

Salle des fêtes à 15h et 20h30

Concert de Blues organisé par JEME - Vendredi 26/06

Salle des fêtes à 21h

Vide grenier organisé par le Comité des fêtes - Dimanche 21/06

dans la ville de 8h à 20h

JUILLET

La Guinguette de Saint-Pan - Jeudi 2 juillet

Parc des sports Georges Auger au boulodrome à partir de 19h

La Guinguette de Saint-Pan - Jeudi 9 juillet

Parc des sports Georges Auger au boulodrome à partir de 19h

La Guinguette de Saint-Pan - Jeudi 16 juillet

Parc des sports Georges Auger au boulodrome à partir de 19h

La Guinguette de Saint-Pan - Jeudi 23 juillet

Parc des sports Georges Auger au boulodrome à partir de 19h

La Guinguette de Saint-Pan soirée exceptionnelle - Samedi 25 juillet

Parc des sports Georges Auger au boulodrome à partir de 19h

Chant Corse organisé par Kulamna-Casamance - Samedi 25 juillet

Salle des fêtes à 21h

La Guinguette de Saint-Pan - Jeudi 30 juillet

Parc des sports Georges Auger au boulodrome à partir de 19h

Tendance Glam

Mane Area



Lundi 10 h 00 – 19 h 00
Mardi / Mercredi / Vendredi 08 h 30 – 19 h 00
Samedi 08 h 30 – 15 h 00

05 87 49 19 31



DGA Paysage

Détente et Loisir au Jardin

CONCEPTION - CRÉATION - ENTRETIEN
ÉQUIPEMENT

51 impasse de Cramier 19600 St Pantaléon de Larche

Votre partenaire local



Magiline
PISCINES PAR PASSION
PISCINES - SPAS - ÉQUIPEMENTS

contact@dgpaysage.fr 05 55 23 91 16



JJSS ENTREPRISE

Établissement SOULIER

05 55 29 08 12
E-mail : contact@etssoulier.fr

Électricité Générale
Plomberie / Sanitaire
Chauffage / Climatisation
Ventilation

184 bis, avenue de la Marquisie
19600 SAINT-PANTALÉON-DE-LARCHE

La Rougerie
19330 CHAMEYRAT



SEBTP CONSTRUCTION

DES VIES À CONSTRUIRE

GROS OEUVRE ENTREPRISE GÉNÉRALE

TRAVAUX SERVICES MAÎTRISE D'OEUVRE D'EXECUTION



SEBTP CONSTRUCTION / 05 55 85 36 69
Siège Social : 16 Avenue Thiers - Brive / Dépôt : Saint-Pantaléon
WWW.SEBTP-CONSTRUCTION.FR



Le Comptoir des Travaux, spécialisé dans la rénovation et la création d'aménagements intérieurs, propose des solutions diversifiées pour créer de nouveaux espaces de vie : Salle de bain, cuisine, chambre.

Fort de son expertise en plâtrerie et isolation, peinture et revêtements de sols, l'entreprise réalise l'aménagement de combles, la construction d'extensions, garage et carport.

Le Comptoir des Travaux propose également la réalisation de différents travaux autour du bois tel que la création d'escalier, de terrasse ou encore de mobilier bois d'extérieur.



maisonsband@gmail.com www.lecomptoir-destravail.fr
05.18.21.00.08 19600 Saint-Pantaléon-De-Larche
231 E, avenue de la RN89



CONTANT

Groupe Allez

Z.I du Verdier - 1 Impasse Paul Contant - 19210 LUBERSAC
05 55 73 39 75 - info@contant.fr - www.contant.fr

Boulangerie Pâtisserie Artisanale

Le Fournil de St-Pan

À 5 minutes de Brive-la-gaillarde
Ouverte du mardi au dimanche

www.lefournildestpan.fr 05 55 86 82 97

Le Fournil de St PAN 92 rue de la mairie, ST-PANTALÉON DE LARCHE 19600



RgtElec

EURL Bernard REBUFFIE

Le Crouzet
19600 Saint Pantaléon de Larche

06 83 65 08 80
rgtelec@gmx.fr

Electricité Générale

LES JARDINS DE LOLITA

INSTITUT DE BEAUTÉ

228 rue du 19 Mars 1962
Saint Pantaléon de Larche



lesjardinsdelolita.fr
09.53.22.97.97 - 06.52.28.65.63



LES GUIERLES

Fleuristes

FLEURISTE - DÉCORATION
FUNÉRAIRE

DISTRIBUTEUR 24/24

19600 ST PANTALÉON DE LARCHE
05 87 01 40 50
lesguierlesfleuristes@gmx.fr



Bamboou

Depuis 1840

Couverture & Zinguerie

Jardinage et tranquillité

Cultivons le bon voisinage

Avec l'arrivée des beaux jours, chacun prend plaisir à entretenir son jardin, tondre, tailler ou bricoler en extérieur. Ces moments font partie de la vie de nos quartiers, mais ils doivent aussi respecter le repos et la tranquillité de chacun.

Pour permettre à tous de profiter sereinement de son cadre de vie, les travaux de jardinage et bricolage utilisant des appareils bruyants sont autorisés :

Jours ouvrables : 8h30-12h / 14h30-19h30

Samedis : 9h-12h / 15h-19h

Dimanches et jours fériés : 10h -12h

Arrêté préfectoral : du 24 novembre 1999

Parce qu'une commune agréable à vivre, c'est aussi une commune où chacun veille à la tranquillité de l'autre.



EP INGÉNIERIE
 Maître d'œuvre en équipements sportifs, VRD, Eclairage Public, Vidéoprotection, Gestion des accès
 Eric PEYRARD
 06.22.48.94.37
 eric.peyrard@epingenierie.fr
 1, rue des passades, 1^{er} étage - 24120 TERRASSON LA VILLEDIEU

SAS POUMEAU Laurent
 Entretien parcs et jardins
 Tonte - Taille de haies
 Elagage - Débroussaillage

vival Casino
 Votre commerce multiservices de proximité
 Alimentation générale, Tabac, PMU, FDJ, Presse
 Dépôt de pain, Antargaz, Butagaz
 Services La Poste
 Livraisons à domicile
 Ouvert du Lundi au Samedi 7H30-19H et Dimanche 8H-12H
 99 Rue de la Mairie Saint Pantaléon de Larche ☎ 05 55 16 32 98

LES CARRELEURS DU PAYS DE BRIVE
 Le Roc 19600 St-Pantaléon-de-Larche

LA ROTISSERIE DE LESTABLE
cuisine au feu de bois

AXA Professionnels / Entreprises / Particuliers

Sébastien LAURENSOU Agent général d'assurance
 Mandataire exclusif en opérations de banque

agence.laurensou@axa.fr

St Pantaléon-de-Larche (19)
 49 avenue du Colombier
 05 55 85 11 46

Terrasson (24)
 20 place des Martyrs
 05 53 50 04 19
 N° Oris 14 005 993

COMPAGNONS CARRELEURS ASSOCIÉS
 Maison fondée en 1976
 carrelage - dallage - béton ciré
 applicateur Lafarge



Le Comptoir du Soin
Institut de Beauté
 Fanny & Emilie
 Sur rendez-vous du mardi au samedi sur planity.com
 ou au 05 55 23 53 17
 35 avenue du Colombier -19600 Saint-Pantaléon-de-Larche
 lecomptoirdusoin19.jimdofree.com

LD BUREAUTIQUE
 Mobilier
 Impression
 Informatique
 Sécurité

Guillaume Raffier
 -Nettoyage haute-pression
 -Revêtements muraux
 -Peinture -Papier peint
 -Vitrerie
 tél. 06 83 43 50 63
 178 RN 89 Lestrade - 19600 Saint-Pantaléon

GEXÉO
 GÉOMÈTRE-EXPERT
 Alexandre CAZAUX, géomètre-expert, et son équipe sont à votre service :
 Foncier - Copropriété - Topographie - Auscultation - Plans d'architecture - Scanning 3D
 05 19 08 39 89 contact@gexeo.fr
 19600 SAINT-PANTALÉON-DE-LARCHÉ
 107 rue Roger Larivière
 SARL au capital de 10 000 € - RCS BRIVE 929 429 488
 Inscription à l'Ordre des Géomètres-Experts n° STR_00000139
 Alexandre CAZAUX, géomètre-expert n°06139

Paroles d'élus

Tribune de la majorité

Les Conseillers Municipaux
«Ensemble pour Saint-Pan»

Chères Saint-Pantaléonnaises,
Chers Saint-Pantaléonnais,

✔ **Une équipe au travail dès le premier jour**
Autour d'Eddie Marcos, le Maire, la nouvelle équipe municipale s'est mobilisée dès son installation.

🎉 **L'été s'annonce festif à Saint-Pan !**
Tous les jeudis de juillet, nous nous retrouverons pour les soirées «La Guinguette de Saint-Pan» au bord de la Vézère, à côté du stade, dans une **ambiance populaire, avec des concerts, bandas, barbecues** et commerçants.

Et le samedi 25 juillet, une soirée exceptionnelle vous attend, avec en plus un magnifique spectacle son et lumière sur le pont SNCF et la Vézère !

🏠 **Des quartiers au coeur de l'action !**
Nous voulons une ville plus proche de ses habitants. Et sans attendre, nous avons créé **10 quartiers** et nous organisons les **réunions de quartier** directement sur le terrain **dès les prochaines semaines !**
Des rencontres pour construire ensemble des réponses concrètes, au plus près de chacun.

💡 **Imaginer ensemble le coeur de ville de demain !**
La rénovation du coeur de ville constitue l'un des grands projets du mandat. Ce projet se construit **avec les habitants, dès le mois de juin**. Chacun pourra contribuer à imaginer un coeur de ville plus agréable à vivre.

☀️ **Une ville qui prend soin de son cadre de vie !**
Avec le retour du printemps, la ville se refait une beauté. Nettoyage des panneaux de signalisation, désherbage, entretien des espaces publics : **les actions se multiplient**. Prendre soin de son cadre de vie, c'est aussi prendre soin du quotidien du chacun.

Tribune de l'opposition

Les Conseillers Municipaux
«L'espérance pour Saint-Pan»

Une opposition utile pour Saint-Pan !

Nous tenons tout d'abord à remercier les électeurs qui nous ont fait confiance et nous ont accordé près de 30% des voix. Ce résultat permet l'entrée de quatre élus du Rassemblement National au sein du Conseil municipal de Saint-Pantaleon-de-Larche. C'est le signe d'un soutien fort et d'une attente claire pour notre commune. Votre confiance nous oblige et nous engage pleinement pour les années à venir. Forts de cette responsabilité, nous mènerons une opposition active, constructive et attentive. Nous veillerons à ce que la majorité municipale respecte ses engagements, notamment la mise en place d'une police municipale promise lors de l'installation du conseil municipal. Cette mesure importante, que nous avons été les premiers à évoquer, répond aux préoccupations liées aux cambriolages et aux incivilités qui impactent le quotidien. Nous porterons une attention particulière à sa mise en oeuvre. Nous continuerons également à relayer la voix des citoyens qui nous ont accordé leur confiance, dans un esprit responsable et dans l'intérêt général. Par ailleurs, nous nous réjouissons de l'absence de suppression de postes dans nos écoles. Nous suivrons avec attention le projet de rénovation de l'école de Bernou, notamment en matière de rénovation sur le plan thermique. Nous poursuivons notre engagement au service des habitants.

AUDIGUIER Jordan, BLONDEL Emma, GEORGES Stéphane, CHASSAGNE Elodie.



ZA de la Galive - 19600 ST PANTALEON DE LANCHE - Tél. 05 55 17 08 32

contact@pignot-tp.fr

GARAGE MERCIER
Mécanique / Carrosserie / Location

06 50 33 62 04
900 rue Cramier
19600 Saint-Pantaléon-de-Larche

MÉCANIQUE | CARROSSERIE | SERVICE PARE-BRISE
ACHAT/VENTE DE VÉHICULES D'OCCASION
LOCATION DE VÉHICULES

État civil

👶 NAISSANCES

DE VIDO Tao, le 05/01/2026 à Brive de Jonathan DE VIDO et Lyse BORIE
DE VIDO Tom, le 05/01/2026 à Brive de Jonathan DE VIDO et Lyse BORIE
GUIGUE-MESSET Mía, Latifa, Dominique, le 18/01/2026 à Brive de Sébastien GUIGUE-MESSET et Nathalie LORENZ
BEZGIN Naïl, le 12/02/2026 à Brive de Ali BEZGIN et Perle LADOWITCH
CHAMPAGNE Timothée, le 16/01/2026 à Brive de Julien CHAMPAGNE et Jessica DA SILVA
IZOULET ROMMEL Maël, Louis, le 26/02/2026 à Brive de Antoine IZOULET et Marion ROMMEL
FROIDEFOND SCOTTO Milan, le 08/03/2026 à Brive de Florian FROIDEFOND et Camille SCOTTO
SANTORO Arya, Elya, le 14/03/2026 à Brive de Laura SANTORO

👰 PACS

MENDES Vanessa et DOUSSELAERE Enzo le 23/01/2026
NORMAND Chloé et MAGNAVAL Alex le 02/02/2026
MOULINOX Josette et GOYOT Raymond le 09/02/2026
IMBERT Jade et CHARLOT Clément le 18/02/2026
AVERLAND Eva et DELMAS Kévin le 29/04/2026

👰 MARIAGES

GHACHOU Mohamed et BARAT Linda le 12/01/2026

🕊️ DÉCÈS

HINGRAY née JOLY Yvette le 10/01/2026 à Brive
ROUX Jean-Claude le 25/01/2026 à Saint-Pantaléon-de-Larche
MERCIER René le 06/02/2026 à Brive
POULAIN Rémi le 13/02/2026 à Brive
LAFONT née CHÈZE Yvette le 14/02/2026 à Brive
GRANDON Guy le 15/02/2026 à Brive
MALLET Olivier le 21/02/2026 à Brive
COURNIL née LEYGONIE Marie-Louise le 24/02/2026 à Saint-Pantaléon-de-Larche
BROUHARD Françoise le 27/02/2026 à Brive
MACHADO Manuel le 11/03/2026 à Exideuil
VIOU Christian le 26/03/2026 à Brive
BOUSQUET André le 03/04/2026 à Brive
RAPHAEL née BROUSSOULLE Annie le 13/04/2026 à Brive

Numéros Utiles

🎓 Groupe Scolaire

Raymond Raoul Blusson
Elementaire..... 05 55 87 23 97
Maternelle..... 05 55 86 00 28
Cantine..... 05 55 86 04 02
Garderie..... 05 55 87 79 49

François Delbary
Elementaire..... 05 55 85 31 07
Cantine..... 05 19 31 03 03
Garderie..... 05 19 31 03 03

Collège Anna de Noailles
Larche..... 05 55 85 30 74

🏋️ Equipements sportifs

Gymnase..... 05 19 31 03 04
Tribune Foot..... 05 55 86 11 26
Club House..... 05 55 87 07 03
Bernou..... 05 55 84 32 68
Salle Omnisport..... 05 55 88 24 89

🎭 Equipements culturels

Salle des fêtes..... 05 55 86 83 03
Multimédia Salle Charles Ceyrac..... 05 55 86 92 96

🏠 Etablissements Publics

La poste..... 3631 ou 3639
Sirtom Déchetterie..... 06 15 34 77 56

👤 Assistante sociale

Centre Médico Social..... 05 19 07 82 66
Loanna Terha - lterha@correze.fr
Nadège Brossier - nbrossier@correze.fr

🏠 Maison de santé du Roc

Praticienne en Hypnose 06 82 17 95 09
Elodie Peis
Diététicienne Nutritionniste..... 06 21 09 06 92
Claire Rossi
Infirmières..... 05 55 22 35 87 -
Aurélié Thétiot et Sabrina Guene 06 15 83 74 21
Orthophoniste..... 09 83 93 96 09
Emilie Jimenez
Pédicure - Podologue..... 07 87 74 17 84
Florian Beaudet
Sage femme..... 05 19 07 68 90
Claire Pouget
Reflexologue Plantaire..... 06 31 70 09 31
Karine Guerin
Chiropracteur..... 06 70 68 96 06
Lescure Romain

🏥 Service Santé

Pharmacie..... 05 55 86 83 00
Caroline Mazet
Kinésithérapeute..... 05 55 86 96 60
Phillipe Tyssier et Diana Simona Fonoca
Micro-kinésithérapie..... 06 89 17 51 54
Marion Daudé
Ostéopathes..... 05 55 86 80 52 / 04 23 10 15 48
Christian Chotar Vasseur, Célia Bachellez
Cabinet d'Ostéopathie..... 07 83 45 21 87 / 06 73 08 61 69
Laurine Bianco, Benjamin Lafon
Psychiatre..... 05 55 23 82 55
Michelle Belingrad
Psychologue Clinicienne..... 06 87 57 92 33
Céline Drouilhet
Sophrologue..... 06 52 28 65 63
Christelle Nosal
Reiki : A Fleur de Soi..... 06 68 67 80 70
Souillard Kelly
Hypnose Ericksonienne..... 06 73 73 24 26
Corinne Mouneyrat
Thérapie Psycho-émotionnelle..... 06 16 55 96 71
Laurence Vo-Thanh
Infirmière..... 06 30 80 75 19
Corinne Mouneyrat

🏠 Maison de santé de Bernou

Infirmiers..... 05 55 85 17 59
Céline Pereira, Virginie Aymard, Patricia Guionie,
Karine Lafeuille, Christophe Vieillefond
Médecins généralistes..... 05 55 85 31 70
Dr Olivier Chavanel, Dr Marie Julie Ceyrat,
Dr Pauline Pepy
Pédicure - Podologue -
Orthèses Plantaires..... 05 55 87 42 93
Caroline Marchou
Chirurgien dentiste..... Cabinetdentaire.salesse
Dr Marie-Charlotte Salesse @gmail.com
Kinésithérapeute -
Kiné du sport..... 06 29 51 04 41
Manon Carpentier
Cabinet de Chiropractie..... 06 70 68 96 06
Laura Venries chiro.mdsBernou
Remplacé pour 6 mois par Lescure Robin @gmail.com
Ostéopathe..... 06 51 64 00 81
Marion Ducloux

🐾 Cabinet Vétérinaire

Dr Bernard..... 05 55 85 10 54
Associé : Le Bronec Maïwenn
Meunier Christian..... 05 55 74 37 75

LA GUINGUETTE DE SAINT-PAN

TOUS LES JEUDIS DE JUILLET

 AU BORD DE LA VÈZÈRE



CONCERTS



BANDAS



RESTAURATION



CONVIVIALITÉ