

Numéros UTILES



Groupes Scolaires

Raymond Raoul Blusson

Elémentaire.....	05 55 87 23 97
Maternelle.....	05 55 86 00 28
Cantine.....	05 55 86 04 02
Garderie.....	05 55 87 79 49

François Delbary

Elémentaire.....	05 55 85 31 07
Cantine.....	05 19 31 03 03
Garderie.....	05 19 31 03 03

Collège Anna de Noailles

Larche.....	05 55 85 30 74
-------------	----------------



Équipements Sportifs

Gymnase.....	05 19 31 03 04
Tribunes Foot.....	05 55 86 11 26
Club House.....	05 55 87 07 03
Bernou.....	05 55 84 32 68
Salle Omnisport.....	05 55 88 24 89



Équipements Culturels

Salle des fêtes.....	05 55 86 83 03
Multimédia Salle Charles Ceyrac.....	05 55 86 92 96

Horaires :

Lundi, mardi, mercredi & vendredi après-midi de 14 h 30 à 17 h 30
Mercredi 9 h à 12 h et samedi matin de 10 h à 12 h - Fermé le jeudi

Email bibliothèque : biblio.stpanlarche@gmail.com



Établissements Bancaires

La Poste.....	3631 ou 3639
---------------	--------------

Fermé le Lundi

Du mardi au vendredi de 9 h à 12 h et de 14 h à 16 h 30 - Samedi : 9 h à 12 h

Distributeur de billets Crédit Agricole

Établissements Publics

Sirtom Déchetterie.....	06 15 34 77 56
-------------------------	----------------

Horaires :

du lundi au samedi de : 9 h à 12 h et de 14 h à 18 h.

Points de recyclage mis à disposition par le Sirtom :

Lotissement le Pré-Haut, la Déchetterie,
Lotissement Nicomédie, la Nadalie,
les Picadis, Zone de la Galive, Gumond,
la Barbotte, Près du Club House.

■ Ramassage d'objet encombrants
ou végétaux à destination de la déchetterie

(Contacter la mairie)

Prestation du service : 60€/heure.

Service de santé



Pharmacie	05 55 86 83 00
Caroline Mazet	
Kinésithérapeute	05 55 86 96 60
Philippe Tyssier et Diana Simona Fonoca	
Micro-Kinésithérapie Marion Daudé.....	06 89 17 51 54
Ostéopathes Christian Chotar Vasseur.....	05 55 86 80 52
Célia Bachellet (RDV possible sur le site : osteo2ls).....	04 23 10 15 48
Cabinet d'Ostéopathie	07 83 45 21 87
Laurine Bianco - Benjamin Lafon.....	06 73 08 61 69
	Ostéo-Bianco-Lafon.fr
Psychiatre Michèle Belingard.....	05 55 23 82 55
Psychologue Clinicienne	
Céline Drouilhet (sur RDV).....	06 87 57 92 33
Sophrologue Christelle Nosal.....	06 52 28 65 63
Reiki : A Fleur de Soi	06 68 67 80 70
Souillard Kelly.....	afleurdesoi19@gmail.com
Hypnose Ericksonienne Corinne Mouneyrat.....	06 73 73 24 26
Thérapie Psycho-émotionnelle	
Laurence Vo-Thanh.....	06 16 55 96 71
(Consultation téléphonique ou en présentiel)	
Infirmière Corinne Mouneyrat.....	06 30 80 75 19

Maison de santé du Roc

Praticienne en Hypnose Élodie Peis.....	06 82 17 95 09
Diététicienne Nutritionniste	
Claire Rossi (sur RDV lundi-mercredi et vendredi).....	06 21 09 06 92
Infirmières	05 55 22 35 87 - 06 15 83 74 21
Aurélié Thétiot et Sabrina Guene	
Orthophoniste Elodie Jimenez.....	09 83 93 96 09
Pédicure - Podologue Florian Beaudet.....	07 87 74 17 84
Sage femme Claire Pouget.....	05 19 07 68 90
Reflexologue Plantaire Karine Guerin.....	06 31 70 09 31

Maison de santé de Bernou



Infirmiers	05 55 85 17 59
Céline Pereira - Virginie Aymard - Patricia Guionie	
Karine Lafeuille - Christophe Vieillefond	
Médecins Généralistes	05 55 85 31 70
D ^r Olivier Chavanel - D ^r Marie Julie Ceyrat - D ^r Pauline Pepy	
Pédicure-Podologue-Orthèses Plantaires	
Caroline Marchou (sur RDV).....	05 55 87 42 93
Chirurgien Dentiste	
D ^r Marie-Charlotte Salesse.....	Cabinetdentaire.salesse@gmail.com
(RDV uniquement par mail)	
Kinésithérapeute - Kiné du Sport Manon Carpentier	
(Soins au cabinet et à domicile sur RDV).....	06 29 51 04 41
Cabinet de Chiropractie	06 70 68 96 06
Laura VENRIES.....	chiro.mdsBernou@gmail.com
Remplacé pour 6 mois par LESCURE Robin	

Assistance Sociale



Loanna Terha - lterha@correze.fr	
Nadège Brossier - nbrossier@correze.fr.....	05 19 07 82 66
Centre Médico Social	05 19 07 82 66

CORREZE AUTONOMIE

Un numéro d'Appel Unique :
05 55 19 19 19 [24h/24 - 7j/7]

Cabinet Vétérinaire



D ^r Bernard.....	05 55 85 10 54
Associés : D ^s Le Bronec Maïwenn - Meunier Christian.....	05 55 74 37 75

SAINT-PANTALÉON de LARCHE



Tout d'une ville, la Nature en plus...



Bulletin Municipal

Flash-info
JANVIER 2026



2026
Meilleurs Voeux

05 55 17 70 76

20, rue Colonel Vaujour - 19100 Brive

Association France Alzheimer Corrèze
le soutien des associations de famille

NUMÉROS

Édito	p. 3
Actualités.....	p. 4
Travaux.....	p. 6
Environnement	p. 8
Artisans et Commerçants	p. 11
Corrèze Autonomie.....	p. 17
Expression des Élus	p. 18
Vie Associative	p. 20
Jeunesse	p. 23
A Savoir.....	p. 25
Agenda.....	p. 27
Numéros utiles	p. 28



Coordonnées

Commune de SAINT-PANTALEON-DE-LARCHE
Place Général Couloumy

Horaires Mairie Du lundi au vendredi :
8 h 30 - 12 h 00 / 13 h 30 - 17 h 00

Mairie : 05 55 86 83 51
Astreintes : 06 71 61 85 50
Etat Civil - Recensement militaire - Élections :
05 55 86 16 20

E-mail : accueil@mairiesaintpantaleon.fr

www.st-pantaleon-larche.correze.net

[stpantaleonde](#) - Mairie de Saint Pantaléon de Larche

Mairie de Saint-Pantaléon-de-Larche

Saint-Pantaléon **Flash Info** - Janvier 2026

Mairie de Saint-Pantaléon de Larche

Place du Général Couloumy

19600 SAINT-PANTALEON DE LARCHE

Tél. : 05 55 86 83 51

N° SIREN : 211 922 901

Directrice de la publication : Mme Anne-Marie OUMEDIKANE

Maugein imprimeurs - B 825 680 119

Adhérent **IMPRIM'VERT**
RN89 - 38, avenue Marie et Pierre Curie
19360 Malemort
Dépôt légal : Janvier 2026



Tous les nouveaux arrivants ne se signalent pas à la mairie.

Si vous venez de vous installer
à Saint-Pantaléon de Larche, signalez-vous !

Vous pouvez également vous signaler via
le site internet de la mairie
« contactez-nous » ou envoyer un mail :
accueil@mairiesaintpantaleon.fr

Pourquoi vous présenter en mairie ?

- ➔ Une **information** vous sera donnée sur les **activités municipales** : le fonctionnement des écoles et les pré-inscriptions scolaires par exemple
- ➔ Ce sera l'occasion de vous **inscrire sur la liste électorale**
- ➔ Se **faire répertorier** pour l'inscription au **plan canicule** ou **personnes vulnérables**
- ➔ Le secrétariat prendra note **des administrés de 65 ans** et plus afin de les **inscrire pour le repas des aînés**
- ➔ De même le secrétariat convoque les **jeunes dès leur 16^e anniversaire en vue du recensement militaire** et afin qu'ils n'oublient pas cette démarche.
- ➔ De trouver la **liste des associations culturelles et sportives**.



L'ÉDITO



Mesdames, Messieurs,
mes chers Concitoyens,



En raison du prochain renouvellement
des **conseils municipaux des 15 et 22 mars 2026**
et en application de l'article 52-1 du code Electoral relatif aux règles
de communication en période préélectorales,
j'ai décidé de suspendre l'Edito dans ce bulletin municipal.

ÉLECTIONS MUNICIPALES 2026

Inscription sur les listes électorales
avant le : **6 FÉVRIER 2026 MINUIT**

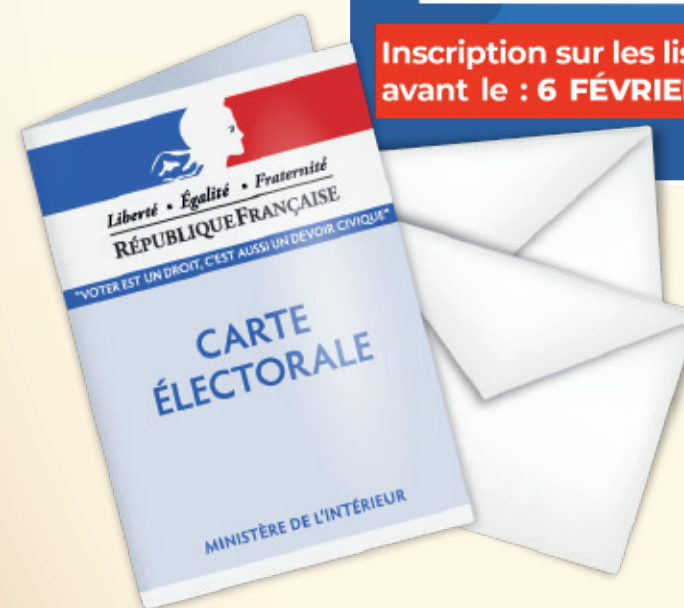

Je vous souhaite
à chacun d'entre vous
une très bonne
et heureuse année 2026

Alain Lapacherie

Bien fidèlement à vous



Les Restos du Cœur

de Saint-Pantaléon-de-Larche : bien plus qu'une aide alimentaire

À Saint-Pantaléon-de-Larche, les Restos du Cœur ne se limitent pas à la distribution de denrées. Ils incarnent un véritable lieu de solidarité, de partage et de convivialité.

Chaque jeudi, les bénévoles assurent les distributions alimentaires pour les familles inscrites. Actuellement, ce sont 93 foyers de la commune et des environs qui bénéficient de ce soutien essentiel. Mais l'action des Restos va bien au-delà de l'aide matérielle avec :

➔ Des ateliers pour créer du lien

Afin d'offrir des moments de détente et de valorisation personnelle, les Restos organisent régulièrement des ateliers variés :

- ✓ **Dessin** > pour stimuler la créativité et favoriser l'expression artistique.
- ✓ **Tricot** : un espace chaleureux où l'on échange savoir-faire et sourires.
- ✓ **Pétanque** : activité conviviale qui rassemble toutes les générations.
- ✓ **Aide au retour à l'emploi** : accompagnement concret pour retrouver confiance et perspectives professionnelles.

➔ Une attention au bien-être :

Parce que prendre soin de soi est aussi une clé de dignité, une coiffeuse vient régulièrement offrir ses services aux bénéficiaires. Ces instants de bien-être renforcent l'estime de soi et apportent une bouffée d'air frais dans le quotidien.

➔ Un espace d'accueil pour la petite enfance :

Les Restos du Cœur proposent également un **espace dédié aux tout-petits**, permettant aux familles de bénéficier d'un accueil adapté. Cet espace favorise l'éveil, le jeu et la socialisation des enfants, tout en offrant aux parents un moment de répit et de soutien.

➔ Une solidarité vivante et inconditionnelle :

Les Restos du Cœur de Saint-Pantaléon-de-Larche sont portés par une équipe de 30 bénévoles engagés, qui mettent leur énergie au service des autres. Ici, l'accueil est inconditionnel, chacun est reçu avec respect et bienveillance, sans distinction.

Leur action illustre parfaitement l'esprit de solidarité qui anime notre commune : un **soutien concret**, mais aussi une **main tendue, une écoute et un sourire**.

Collecte de jouets par les élus au profit des restos du cœur

Grâce à la générosité des habitants de Saint-Pantaléon-de-Larche, notre collecte de jouets a été un véritable succès !

Un immense merci à tous les donateurs qui ont répondu présents et ont permis d'apporter un peu de bonheur aux enfants accompagnés par les Restos du Cœur. Ces jouets, offerts avec cœur, contribueront à illuminer les fêtes de fin d'année et à rappeler que la solidarité est une force qui nous unit.



Cérémonie

de commémoration du 107^e anniversaire de l'Armistice de 1918

Un moment de recueillement et de transmission, empreint d'émotion et de respect, partagé par de nombreux habitants, les enfants des écoles, les anciens combattants, les représentants militaires, le Souvenir Français, le Conseiller Départemental Jean-Jacques Delpech et les élus.

Cette cérémonie avait une résonance toute particulière cette année : c'était la dernière pour Alain Lapacherie en tant que maire. Avec beaucoup d'émotion, il a déposé la gerbe au nom de la commune, avant de remercier chaleureusement les participants pour leur fidélité à ce devoir de mémoire. La cérémonie s'est clôturée par un lâcher de pigeons par l'association colombophile de saint Pantaléon de Larche.

Inauguration

de la nouvelle fresque murale à la plaine des jeux Georges Auger

Le 13 novembre dernier, Monsieur le Maire en présence du Conseil Municipal, a eu le plaisir d'accueillir Thomas Bouyssonnier alias Ynox pour inaugurer la nouvelle fresque murale à l'arrière du cours de tennis N°2 sur la plaine des jeux Georges Auger.

Le Maire a rappelé que la collaboration avec Thomas date des années 2000. La première fresque avait alors été réalisée sur ce même mur. Par la suite, Thomas a contribué à la mise en valeur de l'espace culturel Charles Ceyrac avec les portraits de Simone Veil, Yvon Chalarid et Yves Lebas. La fresque inaugurée ce jour, met en scène une athlète féminine et un tennisman, dans un espace où s'expriment les valeurs qui représentent la commune : la nature et le patrimoine. Le pont SNCF, élément emblématique du territoire, y est notamment représenté. Cette réalisation s'inscrit dans la continuité des actions menées par la municipalité pour promouvoir l'art urbain et renforcer le lien entre culture, sport et patrimoine local.



La commune de Saint-Pantaléon de-Larche renforce son dispositif de

vidéo surveillance

La municipalité de Saint-Pantaléon-de-Larche a installé en 2018 un dispositif de vidéo surveillance sur le Parc de Lestrade composé de cinq caméras.

Afin d'assurer une gestion optimisée et un développement cohérent, la commune a récemment adhéré au Syndicat Mixte Ouvert « CORREZE - Centre de Supervision Départemental », auquel elle a confié la gestion du parc existant ainsi que l'investissement dans de nouvelles installations.

En 2025, deux nouveaux sites ont été équipés :

- ✓ le Parc des sports est désormais doté de cinq caméras,
- ✓ le centre-bourg est pourvu d'une caméra équipée d'un dispositif de lecture de plaques.

Ces ajouts portent à 11 le nombre total de caméras installées sur le territoire communal. L'ensemble des équipements est opérationnel et les images sont transmises en temps réel au centre de supervision situé sur la commune de Naves.

De nouvelles installations vont voir le jour sur d'autres secteurs.





Restructuration de l'avenue de Puymorel : un investissement pour la sécurité et le confort des usagers

Dans le cadre de son programme pluriannuel d'investissement consacré aux voies communales, la commune a procédé à la restructuration complète de l'avenue de Puymorel. Sur plus d'un kilomètre, la structure de chaussée et le revêtement ont été entièrement réhabilités. La bande de roulement est désormais composée d'un enrobé à chaud, garantissant une meilleure durabilité et un confort accru pour les automobilistes.

➔ Afin de renforcer la sécurité, notamment dans les parties rectilignes de la voie, deux plateaux surélevés ont été aménagés. Leur objectif principal est de réduire la vitesse des véhicules et de favoriser une circulation plus apaisée.



Sécurisation des entrées de bourg : de nouveaux aménagements programmés

La commune, en partenariat avec le service des routes du Département, a récemment mené des comptages routiers afin d'analyser le nombre de véhicules, leur typologie et leur vitesse sur les routes départementales en entrée de bourg.

Ces investigations ont permis de confirmer la nécessité de renforcer la sécurité routière et piétonne. Ainsi, la municipalité a inscrit au budget 2025 la réalisation d'un plateau surélevé sur la route de Cramier, à l'intersection avec l'impasse Jean-Baptiste Corot. Cet aménagement sera complété par la création d'un cheminement piéton en direction du giratoire de Bernou, garantissant une circulation plus sûre pour les riverains. Par ailleurs, au mois de juillet, des feux récompenses ont été installés, avenue des Escures, à titre expérimental. Les comptages réalisés durant cette période démontrent l'efficacité de ce dispositif, qui incite les automobilistes à adopter une conduite plus respectueuse des limitations de vitesse.

➔ La commune poursuit ainsi son engagement en faveur de la sécurité et du cadre de vie de ses habitants.

Démolition du séchoir à tabac dans le centre-bourg

La commune est propriétaire d'un ensemble immobilier situé au centre-bourg, composé d'une grange et d'un ancien séchoir à tabac. La parcelle est traversée par un cheminement piéton reliant le secteur de Nicomédie aux bâtiments publics et aux commerces, permettant ainsi d'éviter les voies de circulation automobile.

Après la rénovation de la grange, la commune engage désormais les travaux de réhabilitation du séchoir à tabac, implanté à l'arrière du site.

La première étape a consisté à démolir l'édifice, dont l'état de délabrement faisait craindre un effondrement.

Un permis de construire a été déposé et, après validation par l'Architecte des Bâtiments de France, la reconstruction sera réalisée à l'identique.

➔ Par cette opération, la municipalité affirme sa volonté de préserver le patrimoine communal et de valoriser le cœur de bourg, actuellement en pleine restructuration.



Travaux d'aménagement du cœur de bourg

Aménagement du Cœur de Bourg : les travaux d'aménagements du cœur de bourg sont en cours, la partie renaturation du cours d'eau arrive à son terme, le ruisseau est à nouveau à ciel ouvert depuis l'avenue des Escures jusqu'à la confluence avec la Vézère. Les piétons pourront cheminer sur la rive gauche en toute tranquillité. La phase de création des parkings perméables, encadrés par des noues paysagères a débuté. L'ensemble de la première tranche sera livré pour la rentrée scolaire du mois de septembre 2026. De par la nature des travaux entrepris ce chantier fait école, une classe de BTS Gestion et Protection de la Nature du Lycée Henri Cueille a visité le chantier le 18 décembre dernier, ce qui correspond complètement au cursus de ces élèves. De plus la Région Nouvelle Aquitaine grâce à son interface Néo Terra - Adaptation au changement climatique permettra de découvrir notre aménagement de cœur de bourg classé comme réalisation exemplaire.



Travaux d'aménagement de l'accès à l'espace Vézère Causse et de la cour intérieure, le tout finalisé en enrobé

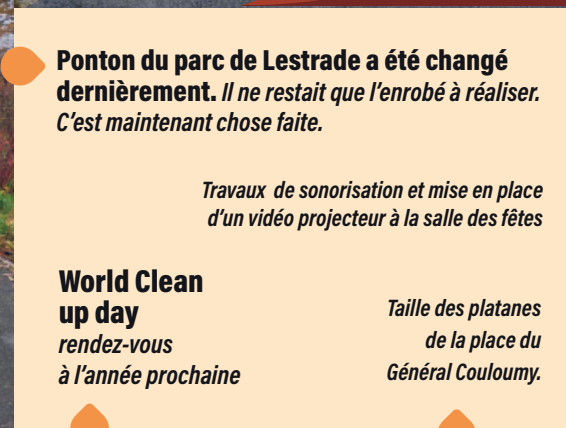
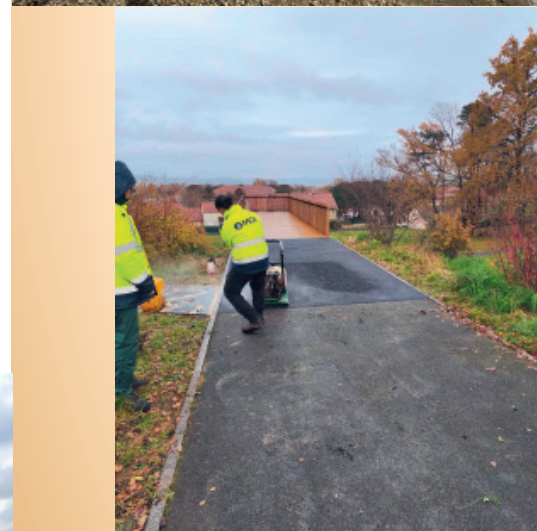

Ponton du parc de Lestrade a été changé dernièrement. Il ne restait que l'enrobé à réaliser. C'est maintenant chose faite.

Travaux de sonorisation et mise en place d'un vidéo projecteur à la salle des fêtes

World Clean up day rendez-vous à l'année prochaine

Taille des platanes de la place du Général Couloumy.





Syndicat mixte

à la carte pour l'aménagement de la Vézère

En 2025, le SIAV a poursuivi ses actions GEMAPI sur 66 communes du Bassin de Brive, Pays d'Uzerche, Pays de Lubersac-Pompadour et Tulle Agglo.

Sur le terrain, le suivi des débits d'étiage a été assuré sur 16 stations et le suivi thermie ainsi que 5 pêches d'inventaire ou de sauvetage ont été menés avec la Fédération de Pêche.

Un inventaire des ouvrages communaux sur cours d'eau a été réalisé, plusieurs interventions d'entretien de la ripisylve ont été effectuées pour sécuriser environ 200 sites face au risque inondation et quatre mares communales ont été restaurées à Charrier-Ferrière. Les haltes nautiques ont été entretenues et équipées, et le SIAV a apporté son expertise à des acteurs publics et privés. Le programme pluriannuel Vézère amont-Corrèze, finalisé en 2025, sera opérationnel dès 2026, permettant une gestion cohérente des milieux aquatiques.

Le SIAV a participé activement aux instances locales (SAGE, documents de planification, etc.) et a été désigné structure porteuse du site Natura 2000 Vallée de la Vézère d'Uzerche pour 2025-2028. En matière de sensibilisation, le SIAV a développé des outils pédagogiques sur la GEMAPI (jeux, vidéos, fresques de l'eau), a mis en place une journée de formation avec le CNFPT, a achevé le tour des fresques de l'eau communales et a participé à de nombreuses manifestations locales. La newsletter « Le SIAVEZ-vous » a été relancée pour informer et sensibiliser sur les enjeux de l'eau. Ces initiatives témoignent du rôle essentiel du SIAV pour la protection et la valorisation de l'eau et des milieux aquatiques sur le territoire. Avec le changement de statuts ainsi que l'arrivée des nouveaux élus, 2026 s'annonce encore plus ambitieuse pour le SIAV, renforçant son rôle au service des collectivités et des citoyens.



Plantations d'arbres Impasse Galandy

Les services des Espaces verts ont procédé à la plantation de 12 arbres sur la première tranche des aménagements des trottoirs de l'impasse Galandy. Alternance de poiriers d'ornements et de frênes Excelsior.

SIRTOM INFOS LA NOUVELLE APPLI POUR UNE GESTION DE VOS DÉCHETS PLUS SIMPLE QUE JAMAIS !

Disponible gratuitement sur smartphone et consultable sur le site www.sirtom-region-brive.net, elle vous accompagne au quotidien et vous informe en temps réel. Cet outil évolutif, grâce à d'autres fonctionnalités prochainement disponibles comme la consultation des livraisons, a été pensé pour vous aider à bien trier et réduire vos déchets.

CALENDRIER INTELLIGENT
Ne ratez plus jamais le passage du camion !
L'application vous indique le prochain ramassage de vos déchets et vous propose un calendrier personnalisé des jours de ramassage, tenant compte des jours fériés, et s'adapte aux changements ponctuels.

RECEVREZ DES NOTIFICATIONS PERSONNALISÉES
Vous serez informé immédiatement sur votre smartphone des rappels et actualités qui vous concernent comme un report de collecte, une fermeture exceptionnelle de déchetterie ou des conseils spécifiques.

20% DE RÉDUCTION POUR VOS DÉPÔTS EN COLONNE
Le SIRTOM de la région de Brive encourage l'apport volontaire des ordures ménagères dans les colonnes.
Chaque rapport réalisé via votre badge personnel apporte automatiquement une réduction de 20% sur le prix au litre au volume. Concrètement, 4 litres de 50L en colonne (soit 200L) coûtent 4,80€, contre 5,20€ pour la même quantité de 100L. Une économie annuelle et visible sur votre facture, calculée en fonction de vos rapports de l'année précédente.

UN CAHIER UNIQUE DANS VOTRE POCHÉ
Tous les services liés à vos déchets dans une seule appli, pensée pour être simple, pratique et adaptée à vos besoins.

Le Sirtom lance son appli mobile.



Le Sirtom de la région de Brive vient de lancer son application mobile SIRTOM INFOS, disponible sur iPhone et Android. Elle permet en se géocalisant de trouver des infos personnalisées sur la collecte des déchets par exemple sur les jours de passage et l'indication des points volontaires...

➔ www.sirtom-region-brive.net

N°Vert 0000 204 054



“

PCS

Plan Communal de Sauvegarde

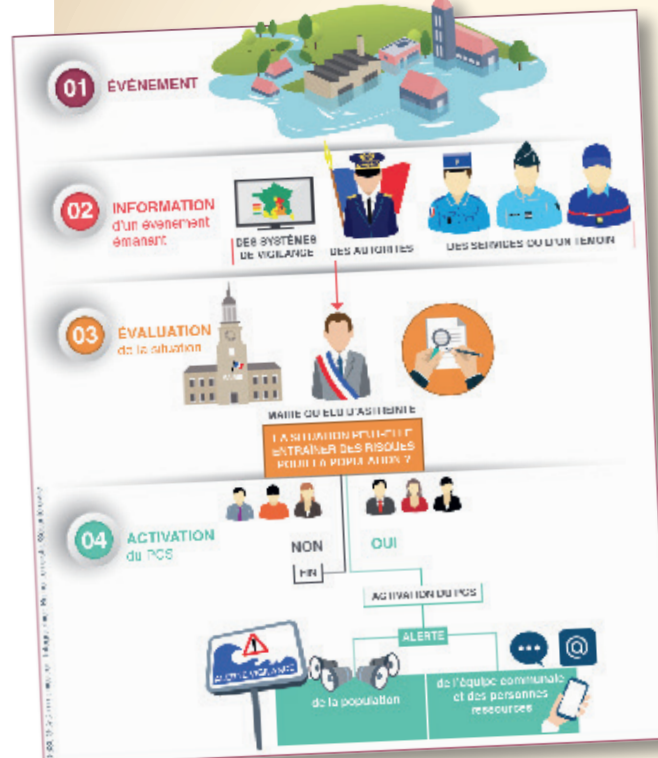

Plan Communal de Sauvegarde : PCS

Le Plan Communal de Sauvegarde est un document réglementaire essentiel qui apporte une méthodologie et des outils pour répondre à toute situation de crise.

En tenant compte de notre expérience, nous avons apporté une attention toute particulière à la conception de ce plan dans un souci d'efficacité et de réactivité. Élaboré au niveau de la commune, il permet de mettre en place toutes les actions nécessaires à la sauvegarde de la population ou de l'environnement en cas de survenance d'un risque. Il ne se substitue pas aux actions de la sécurité civile. **Il les complète et les renforce.**

Le Plan Communal de Sauvegarde est destiné à un usage uniquement interne à la Mairie de Saint Pantaléon de Larche pour articuler son action en cas de crise. Le Document d'Information Communal sur les Risques Majeurs (DICRIM) a quant à lui vocation à informer la population et à lui permettre de bien réagir.

La préfecture a organisé le 25 novembre 2025 un exercice rupture grand barrage. Le scénario concernait celui de Monceaux la Virole situé

sur la Vézère proche de la commune de Viam, 28 communes dont celle de Saint Pantaléon de Larche sont impactées. La vague atteint le centre bourg 4 heures après la rupture du barrage. Même si la commune était simple spectateur dans le scénario élaboré par la Préfecture, le Plan Communal de Sauvegarde a été déclenché.

Cet exercice a permis à la Préfecture d'utiliser le système FR-Alerte, dispositif d'alerte et d'information déployé sur le territorial national afin de prévenir les personnes détentrices d'un téléphone et situées dans une zone de danger afin de l'informer des comportements à adopter pour se protéger.

La commune dispose également d'un système d'alerte à l'échelle du territoire qui est complémentaire à celui géré par les services de l'état.

Sur la page suivante vous trouverez un formulaire d'inscription au système d'alerte communal à compléter puis à déposer à l'accueil de la Mairie ou l'adresser par courriel à l'adresse suivante :

accueil@mairiesaintpantaleon.fr

”



Inscription au système d'alerte

Commune de Saint-Pantaléon-de-Larche



Je soussigné NOM (en Majuscule).....

Prénom.....

Demeurant (adresse).....

Souhaite bénéficier du système d'information mis en place par la Commune de Saint-Pantaléon-de-Larche

Pour être alerté

☐ Par téléphone



N° de tél. [N°1 fixe ou mobile].....

N° de tél. [N°2 fixe ou mobile].....

☐ Par SMS



N° de tél. [N°1 fixe ou mobile].....

N° de tél. [N°2 fixe ou mobile].....

☐ Par courriel



E-mail [N°1].....

E-mail [N°2].....



➔ Fait à.....

➔ le.....

signature

Les données à caractère personnel ainsi collectées font l'objet d'un traitement dont le responsable est le délégué RGPD de la commune de Saint-Pantaléon-de-Larche que vous pouvez joindre par courriel à l'adresse suivante :



accueil@mairiesaintpantaleon.fr

Ces données sont collectées afin de vous abonner et vous adresser des alertes à la population. Vos données sont destinées aux services en charge de la diffusion de ces alertes. Elles sont hébergées en environnement hautement sécurisé. Les services en charge du support informatique de la mairie de Saint-Pantaléon-de-Larche peuvent également accéder à ces données, aux seules fins de gestion et maintenance informatique. Les données collectées seront conservées pendant la durée de votre inscription au service. Conformément à la réglementation applicable* en matière de données à caractère personnel, vous disposez d'un droit d'accès, de rectification, d'opposition, de limitation du traitement, d'effacement et de portabilité de vos données que vous pouvez exercer en adressant un courriel à l'adresse du responsable des traitements indiqués précédemment, en précisant vos nom, prénom, adresse et en joignant une copie recto-verso de votre pièce d'identité.

En cas de difficulté en lien avec la gestion de vos données personnelles, vous pouvez adresser une réclamation auprès du délégué à la protection des données personnelles (accueil@mairiesaintpantaleon.fr) ou auprès de la CNIL.

Il est rappelé que toute fausse déclaration est passible de peines d'emprisonnement et d'amendes prévues par les articles 441-6 et 441-7 du code pénal.

*Règlement (UE) 2016/679 du Parlement Européen et du Conseil du 27 avril 2016 applicable à partir du 25 mai 2018, dit règlement général sur la protection des données (RGPD)

☐ Je déclare accepter que les informations saisies dans ce formulaire soient utilisées, exploitées et traitées comme ci-dessus.

LA COMMUNE SOUTIENT ses Artisans, Commerçants & Industries

Origine Corrèze : la Corderie Palus à Versailles



Actuellement affichée sur 110 produits, elle réunit 37 entreprises.

Le Département a invité 14 d'entre elles à exposer leurs produits sur un pavillon corrézien au salon Made in France, qui s'est déroulé du 8 au 11 novembre au Parc des expositions Porte de Versailles à Paris.

La corderie Palus faisait partie des invités.

AXA Professionnels / Entreprises / Particuliers

Sébastien LAURENSOU Agent général d'assurance
Mandataire exclusif en opérations de banque

agence.laurensou@axa.fr

St Pantaléon-de-Larche (19)
49 avenue du Colombier
05 55 85 11 46

Terrasson (24)
20 place des Martyrs
05 53 50 04 19

N° Orisa 14 005 903

LD

BUREAUTIQUE

Mobilier
Copieurs
Informatique
Grand format

DEVECIS

Revêtement sols et murs
Peintures - Façades
Carrelages
Parquets collés et flottants

s.a.r.l. Sols et Peintures Briviste

28, rue Louis Lépine - 19100 Brive
Tél. **05 55 24 44 26** - Fax 05 55 24 44 74

spb.brive@wanadoo.fr
www.sols-peintures-brivistes.fr

Guillaume Raffier

raffier19@gmail.com

- Nettoyage haute-pression
- Revêtements muraux
- Peinture - Papier peint
- Vitrerie

06 83 43 50 63 - 05 55 88 10 78
178 RN 89 Lestrade - 19600 Saint-Pantaléon

DG Paysage

Détente et Loisir au Jardin

CONCEPTION - CRÉATION - ENTRETIEN ÉQUIPEMENT

51 impasse de Cramier 19600 St Pantaléon de Larche

Votre partenaire local

PISCINES Magiline

PISCINES PAR PASSION
PISCINES - SPAS - ÉQUIPEMENTS

contact@dgpaysage.fr 05 55 23 91 16



**SEBTP
CONSTRUCTION**
DES VIES À CONSTRUIRE



GROS OEUVRE



ENTREPRISE GÉNÉRALE



TRAVAUX SERVICES



**MAÎTRISE D'OEUVRE
D'EXECUTION**

**SEBTP
CONSTRUCTION**

SEBTP CONSTRUCTION / 05 55 85 36 69

Siège Social : 16 Avenue Thiers - Brive / Dépôt : Saint-Pantaléon

WWW.SEPT-CONSTRUCTION.FR



**LE ROC
AUTOMOBILES**
MECANIQUE
CARROSSERIE
VENTE

Anthony & Thomas
129 impasse du roc
19600 Saint-Pantaléon-De-Larche
lerocautomobiles@gmail.com
05 55 86 87 91



**LE ROC
AUTOMOBILES**
129 impasse du roc 19600 Saint Pantaléon De Larche

MECANIQUE CARROSSERIE
VENTE STATION DE LAVAGE



Olivier BOUDY
Maître artisan
Peinture – Décoration – finitions
219 rue Charles Baudelaire - 19600 Saint Pantaléon de Larche
Tél : 05 55 87 31 13

**Toujours
en activité**



RgtElec
EIRL Bernard REBUFFIE
Le Crouzet
19600 Saint Pantaléon de Larche
06 83 65 08 80
rgtelec@gmx.fr

Electricité Générale



Le Comptoir du Soin
Institut de Beauté
Fanny & Émilie
Sur rendez-vous
du mardi au samedi sur planity.com
ou au
05 55 23 53 17
35, av. du Colombier
19600 Saint-Pantaléon-de-Larche
lecomptoirdusoin19.jimdofree.com

MAAD ARCHITECTES
Maurand et Associés, Architecture et Design



Rond-point du Colombier
19600 Saint-Pantaléon-de-Larche

22, rue Léon Cladel | 7, place de l'Horloge
19100 Brive | 19210 Lubersac

maad.accueil@gmail.com
05 55 88 36 15



PIGNOT
TRAVAUX PUBLICS

Terrassement
Assainissement
Démolition
Traitement de sols
Goudronnage
Aménagements extérieurs
Transport



PIGNOT
REVALORISATION

Récupération
Traitement
Concassage
Criblage
Revalorisation
de matériaux inertes

ZA de la Galive - 19600 Saint-Pantaléon de Larche - Tél. **05 55 17 08 32** - Fax **05 55 17 07 23**
Mail : pignot.tp@orange.fr - Site : www.pignot-tp.fr



LAUVERGNAT
maçonnerie générale | neuf & rénovation

Marc LAUVERGNAT
06 26 46 26 07
05 55 22 37 41

Vermeil Haut - 19600 Saint-Pantaléon-de-Larche



**POMPES FUNÈBRES
SOULIER**

Une famille au service des familles
depuis 1932

Agence Brive Centre
Funérarium
32 bis, avenue Émile Zola - 19100 BRIVE

Agence Brive Ouest
Centre funéraire
Rue Louis Taurisson - 19100 BRIVE

Agence de Malemort
Espace funéraire
Rue Eugène Freyssinet - 19360 MALEMORT



Bambou
Depuis 1840
Couverture & Zinguerie

e-mail : entreprisebambou@orange.fr
Tél. **05 53 50 04 16**



Vival
Casino

Votre commerce
multiservices de proximité
Alimentation Générale - Tabac - PMU - FDJ - Presse
Dépôt de pain - Antargaz - Butagaz
Services La Poste - Livraisons à Domicile

Ouvert du lundi au samedi de 7 h 30 à 19 h 00
et le Dimanche de 8 h 00 à 12 h 00
99, rue de la Mairie de Saint-Pantaléon-de Larche - **05 55 16 32 98**

GEXÉO

GÉOMÈTRE-EXPERT

Alexandre CAZAUX, géomètre-expert, et son équipe sont à votre service :

Foncier – Copropriété – Topographie –
Auscultation – Plans d'architecture –
Scanning 3D



05 19 08 39 89 contact@gexeo.fr

19600 SAINT-PANTALÉON-DE-LARCHE
107 rue Roger Larivière

SARL au capital de 10 000 € - RCS BRIVE 929 429 488
Inscription à l'Ordre des Géomètres-Experts n° STR_00000139
Alexandre CAZAUX, géomètre-expert n°06139

JJSS ENTREPRISE
Établissement SOULIER

05 55 29 08 12
E-mail : contact@etssoulie.fr

Électricité Générale
Plomberie / Sanitaire
Chauffage / Climatisation
Ventilation

184 bis, avenue de la Marquisie
19600 SAINT-PANTALÉON-DE-LARCHE

La Rougerie
19330 CHAMEYRAT

LACOSTE

ET FILS

S.A.S. au capital de 40 160 €

SERRURERIE
FERRONNERIE
CHARPENTE MÉTALLIQUE
CLÔTURE

ZAC Brive-Laroche - 47, avenue des Droits de l'Homme
19600 SAINT-PANTALÉON DE LARCHE

05 55 87 43 50
contact@lacoste-et-fils.fr

SAS FRAYSSE

06 78 58 37 98
julienbrive19@hotmail.fr

La Jarousse
19600 St. Pantaléon de Larche



GAUTHIER
ALTIS

TRAITEMENT - PRÉSERVATION DE L'HABITAT

TRAITEMENT PRÉVENTIF & CURATIF DU BOIS
TRAITEMENT MÉRULES
ASSÈCHEMENT SOLS & MURS • NETTOYAGE DE TOITURES

VOTRE SPÉCIALISTE CORRÈZE ET LIMITOPHES

231E, avenue de la RN89 - ZI du Roc - 19600 ST-PANTALÉON-DE-LARCHE
Tél. 05 18 21 00 09 - 06 18 47 28 01
contact@gauthier-altis-traitements.fr - www.gauthier-altis-traitements.fr

AD EXPERT

MERCIE GARAGE

GARAGE MERCIER
Mécanique / Carrosserie / Location

06 50 33 62 04
900 rue Cramier
19600 Saint-Pantaléon-de-Larche

MÉCANIQUE | CARROSSERIE | SERVICE PARE-BRISE
ACHAT/VENTE DE VÉHICULES D'OCCASION
LOCATION DE VÉHICULES

COUVERTURE

CHARPENTE



PRAT Frédéric
05 55 87 73 74
sarl.ccpf@orange.fr

316, rue du Moulin
19600 Saint-Pantaléon-de-Larche

Gedimat

Baffet Matériaux

ZAC Brive Laroche
Avenue des Droits de l'Homme
19600 Saint-Pantaléon-de-Larche
Tél. 05 55 86 98 98

ZA Brive Est
Rue Aimé Cotton
19100 Brive-la-Gaillarde
Tél. 05 55 18 07 60

ZAC de Bridal
Rue de l'Industrie
19130 Objat
Tél. 05 55 84 11 73

LA ROTISSERIE DE LESTABLE

cuisine au feu de bois

Cuisinier | Rôtisseur | Traiteur
estable@outlook

114, impasse de Puyfaure - Saint-Pantaléon-de-Larche
06 61 67 13 14



**DEVIS
GRATUIT**

**SAS
POUMEAU
Laurent**

ENTRETIEN PARCS ET JARDINS

Tonte - Taille de haies - élagage - Débroussaillage

- 50% réduction ou crédit d'impôt

Destruction de nids de frelons
et nids de guêpes

06 10 29 12 22 / 05 55 74 16 12

laurent.poumeau@sfr.fr

Grange - 19600 Saint-Pantaléon-de-Larche

Siret 845 021 252 - RCS BRIVE



Centre Intercommunal Ambulancier Agréé Larche

05 55 17 15 15

ZA OUEST - Rue Louis Taurisson - 19100 Brive-la-Gaillarde

ciaal.brive@wanadoo.fr



La conception dynamique

Eric PEYRARD

06.22.48.94.37

eric.peyrard@epingenierie.fr

Maitre d'oeuvre en Equipements Sportifs, Smart City, Eclairage Public



Le Comptoir des Travaux, spécialisé dans la rénovation et la création d'aménagements intérieurs, propose des solutions clés-serrées pour créer de nouveaux espaces de vie : Salle de bains, cuisine, chambre...
Fort de son expertise en plâtrerie et isolation, peinture et revêtements de sols, l'entreprise réalise l'aménagement de combles, la construction d'extensions, garage et carport.
Le Comptoir des Travaux propose également la réalisation de différents travaux autour du bois : que ce soit la création d'escaliers, de terrasses ou encore de mobilier bois d'extérieur.



CRÉATION D'ESCALIERS



CRÉATION DE NOUVEAUX ESPACES



FINES AUX NORMES ET D'ACCESSIBILITÉ DU DOMICILE



CRÉATION D'ESCALIERS

maisonsbandb@gmail.com

www.lecomptoir-destravaux.fr

05.18.21.00.08

**19600 Saint-Pantaléon-De-Larche
231 E, avenue de la RN89**



Z.I du Verdier • 1 Impasse Paul Contant • **19210 LUBERSAC**
05 55 73 39 75 • **info@contant.fr** • **www.contant.fr**

Corrèze Autonomie

- > La Téléassistance
- > La Coordination
- > L'Information



Au sein d'un Guichet Unique CORRÈZE AUTONOMIE

Un numéro d'Appel Unique :

05 55 19 19 19 (24h/24 - 7j/7)

Boulangerie Pâtisserie Artisanale



À 5 minutes de Brive-la-Gaillarde
Ouverte du mardi au dimanche

www.lefournildestpan.fr **05 55 86 82 97**

Le Fournil de St PAN **82 rue de la mairie, ST-PANTALÉON DE LARCHE 19600**

CORRÈZE AUTONOMIE, le nouveau service public départemental de l'autonomie.

150 agents du Département et un réseau de partenaires mobilisés au quotidien pour vous proposer un bouquet de services et un accompagnement sur mesure avec :

- plus de **SIMPLICITÉ** pour les usagers et leurs familles ;
- une écoute et une présence de **PROXIMITÉ** au plus près des besoins de chacun(e) ;
- une plus grande **RÉACTIVITÉ** dans la réponse apportée.

Pour plus d'informations ou être accompagné(e), contactez-nous :

05 55 19 19 19

(24h/24 - 7j/7)

correzeautonomie@correze.fr

www.correze.fr/autonomie



Avec CORRÈZE AUTONOMIE, le Département vous accompagne au quotidien.

VOUS ÊTES :

- en **perte d'autonomie** (temporaire ou définitive)
- en **situation de handicap** (quel que soit votre âge)
- **aidant(e) familial(e)** d'une personne âgée ou handicapée

VOUS AVEZ BESOIN :

- d'une **information générale** sur une question liée à l'autonomie
- d'organiser votre **maintien à domicile** ou celui d'un proche (aide à domicile, portage de repas, téléassistance, ...)
- d'une **écoute bienveillante** et d'un **accompagnement administratif** adaptés à votre situation (dossier APA, PCH, ...)

CORRÈZE AUTONOMIE est à votre service :

1 J'appelle le **numéro unique 05 55 19 19 19**
(24h/24 et 7j/7)

ou je préfère adresser un e-mail à l'adresse dédiée :
correzeautonomie@correze.fr

2 J'expose ma situation/mon problème à un **agent qualifié**

3 Je bénéficie d'un **accompagnement « sur mesure »** par un **référé unique de proximité**, qui peut se rendre à mon domicile, en fonction de ma situation, pour m'aider



J'AI BESOIN D'ÊTRE AIDÉ(E) AU QUOTIDIEN POUR POUVOIR RESTER À MON DOMICILE

CORRÈZE AUTONOMIE me propose :

- la visite à mon domicile d'une coordinatrice pour évaluer mes besoins
- un accompagnement administratif complet pour toute demande d'aide
- la mise en place de services d'aide à domicile « sur mesure » : auxiliaire de vie, portage de repas, téléassistance, infirmière, kiné...

J'ACCOMPAGNE UN PROCHE EN PERTE D'AUTONOMIE CORRÈZE AUTONOMIE me propose :

- un accès direct et continu aux informations pratiques pour l'aidant (lieux de répit, aides financières, hébergement temporaire du proche, ...)
- une écoute bienveillante et un accompagnement personnalisé



JE VOUDRAIS ME DÉPLACER EN TOUTE SÉCURITÉ SANS INQUIÉTER MES PROCHES

CORRÈZE AUTONOMIE me propose :

- l'installation à mon domicile d'un dispositif de téléassistance
- une assistance rapide en cas de signalement d'un problème
- la prise de nouvelles dans les 24 heures après un événement grave (malaise, chute, détresse morale, ...) et une visite à mon domicile si besoin
- l'information de ma famille sur l'évolution de ma situation

J'AI EU UN ACCIDENT QUI ME PRIVE TEMPORAIREMENT (OU DURABLEMENT) DE MON AUTONOMIE

CORRÈZE AUTONOMIE me propose :

- une information sur mes droits et un accompagnement administratif complet
- la proposition de services d'aide à domicile adaptés à ma situation



MON ENFANT EST EN SITUATION DE HANDICAP

CORRÈZE AUTONOMIE me propose :

- des conseils pour lui offrir un accompagnement et une scolarité adaptés et dans les meilleures conditions
- un suivi de ma situation et de celle de mon enfant
- un accompagnement administratif complet

Vous êtes une personne isolée et vous souhaitez être contactée par la mairie en cas de forte chaleur ou de grand froid, inscrivez-vous en Mairie

Le fichier canicule est un dispositif national qui recense les personnes fragiles et isolées, dont les personnes en situation de handicap, ainsi que les personnes âgées.

Ce sont les préfetures qui déclenchent le plan canicule et qui informent les services municipaux. Ensuite, celles et ceux qui se sont inscrits au registre **sont régulièrement contactés par les services de la mairie ou par le CCAS.**

L'objectif des appels téléphoniques quotidiens est de s'assurer qu'ils ont connaissance des recommandations pour éviter la déshydratation et surtout de vérifier qu'ils vont bien que ce soit en période de canicule ou bien de grand froid.

Comment s'inscrire au registre des personnes vulnérables ?

Pour vous inscrire au registre des personnes isolées, vous pouvez vous adresser à la mairie.

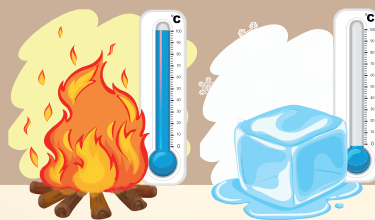

ATTENTION

l'inscription n'est pas automatique.

**Elle est faite sur la base du volontariat
et directement par les personnes vulnérables
ou par une tierce personne qui se charge
des formalités pour eux.**

EXPRESSION DU GROUPE

« Votre Avenir, Notre engagement ! »



Nous profitons de cette nouvelle année pour vous présenter nos meilleurs vœux de bonheur, de réussite et de santé, en cette période d'incertitudes aussi bien sur le plan international que sur un plan strictement français.

Cette année, vous renouvelerez également vos élus municipaux au mois de mars. Cette fin de mandat est l'occasion de remercier toutes les équipes communales qui ont permis aux élus de travailler dans les meilleures conditions possibles.

Pour notre part, nous nous sommes efforcés de siéger avec le seul souci d'œuvrer pour le bien des saint-pantaléonnaises et des saint-pantaléonnais, sans parti pris ni arrière-pensées politiques.

Nous souhaitons, par avance, bonne chance aux élus de la prochaine mandature.

NOUS CONTACTER :

NOS CONSEILLERS MUNICIPAUX :

Stéphane Raynaud (06 76 65 83 79),
Brigitte NIRONI, Baptiste POUMEAU, Sophie FAGLAIN.

Notre Conseiller Communautaire à l'Agglo : Stéphane Raynaud



Notre adresse MAIL : stpantaleon2020@outlook.com

Notre page FACEBOOK : **Votre Avenir, Notre engagement**

Notre site INTERNET : www.votreavenir-notreengagement.fr

Vous avez également la possibilité de nous laisser un courrier à la mairie.

Tribune de la MAJORITÉ

Bien Vivre Ensemble

ÉLECTIONS MUNICIPALES
15 et 22 MARS 2026



Pour voter en 2026
inscrivez-vous
sur les listes électorales
avant le 6 février 2026

Plus d'infos en Mairie

Toute l'équipe de Bien Vivre Ensemble vous adresse ses vœux les plus sincères de santé, de bonheur et de réussite. Que 2026 soit une année de solidarité, de projets partagés et de belles réussites collectives.

Merci à toutes celles et ceux qui, par leur engagement, leur générosité et leur énergie, font vivre notre commune au quotidien : élus, agents municipaux, bénévoles, associations, commerçants, artisans, et bien sûr, vous, habitantes et habitants.



Ensemble, continuons à faire de Saint-Pantaléon-de-Larche un lieu de vie dynamique, solidaire et tourné vers l'avenir.

Très belle année à vous et à vos proches !



Facebook > [Bienvivreensemble Asaintpantaleondelarche](https://www.facebook.com/BienvivreensembleAsaintpantaleondelarche)

EXPRESSION DES ÉLUS



Animations et temps forts à la Médiathèque Marcelle Delpastre

➔ Journée jeux en bois et jeux de société

La médiathèque Marcelle Delpastre, en collaboration avec l'association Les Amis de la Bibliothèque a proposé une journée dédiée aux jeux en bois traditionnels et aux jeux de société modernes, elle a réuni 90 participants, petits et grands, pour des moments de partage et de bonne humeur.

➔ Projection dans le cadre du mois du documentaire

Dans le cadre du Mois du Documentaire, événement national coordonné par Images en bibliothèques et accompagné localement par la Bibliothèque départementale et l'ALCA, la médiathèque Marcelle Delpastre a accueilli la projection du film Atlas Oculito. Réalisé par Anne-Laure Boyer, ce documentaire met en lumière l'histoire méconnue des villages engloutis en Espagne à la suite de la construction de barrage. La séance a permis au public d'échanger avec la réalisatrice autour de ses recherches et de la portée de ce travail. Le public a également établi des parallèles avec les barrages corréziens et les transformations similaires observées sur notre territoire.

➔ Un hommage a été rendu à Marcelle Delpastre

à l'occasion du centenaire de sa naissance, lors d'une soirée animée par Marie-Laure Fraysse. En décembre, une exposition est venue compléter cet hommage.

Pour débiter l'année, la médiathèque participera aux Nuits de la lecture, le vendredi 23 janvier à 17 h, autour du thème « Ville et campagne ».

Pendant les vacances d'hiver, deux séances Ciné-Gôûter seront proposées aux enfants : le mardi 10 février et le jeudi 12 février.

De nombreuses nouveautés, pour les adultes comme pour les jeunes lecteurs, sont à découvrir tout au long de l'année. L'inscription reste gratuite pour tous les habitants de Saint-Pantaléon-de-Larche.

Une année riche en expositions à l'espace culturel Charles Ceyrac

Depuis janvier 2025, l'espace culturel Charles Ceyrac est devenu un lieu incontournable pour la découverte artistique et culturelle. Tout au long de l'année, il a accueilli des expositions variées qui ont su séduire le public saint-pantaléonnais.

➔ Hommage à Marcelle Delpastre

à l'occasion du centenaire de sa naissance, après une soirée organisée fin septembre avec le spectacle « Et nous serons debout », une exposition retraçant la vie et l'œuvre de l'autrice ont été proposées, en partenariat avec la bibliothèque francophone multimédia de Limoges, Jan Dau Melhau et le CIRDOC.

➔ Et en 2026...

L'année à venir s'annonce tout aussi riche. L'espace Charles Ceyrac accueillera de nouveau les créations de l'association Evasion Artistique, ainsi que quatre expositions prêtées par la bibliothèque départementale de prêt, en partenariat avec l'association Les Amis de la Bibliothèque et la Médiathèque Marcelle Delpastre :

- ✓ **La poésie en littérature jeunesse**
[alphabet, animaux, arbres, cirque...]
- ✓ **Mieux comprendre le manga**
[une immersion dans la bande dessinée japonaise]
- ✓ **Dinosaures**
[découverte de leur vie et de leur disparition]
- ✓ **Apiculture et produits de la ruche**
[les défis rencontrés par les apiculteurs]

Avec ce début de programmation variée, l'espace culturel Charles Ceyrac confirme son rôle de lieu de rencontre, de mémoire et de découverte, ouvert à tous les habitants. D'autres évènements à venir ...



L'Association Panta Gym aux couleurs d'Octobre Rose

En ce mois d'octobre, l'association Panta Gym s'est mobilisée avec énergie et solidarité pour soutenir la campagne nationale Octobre Rose, dédiée à la lutte contre le cancer du sein.



10 de Saint-Pan : une course hors stade qui rassemble !

La 13^e édition du 10 de SaintPan a été un véritable succès : 1 450 participants se sont élancés sur les deux parcours - 10 km et 5 km dans une ambiance conviviale et festive.

Cette course hors stade est devenue un rendezvous incontournable pour les amateurs de sport, de dépassement de soi et de convivialité.

Le président du club Jean-François Feuillade a remis deux chèques de 500€ :

Un premier chèque au profit du Téléthon
et un second chèque au profit du Sidaction.

Prochain rendez-vous : le 6 décembre 2026 pour la 14^e édition.



LITRIMARCHÉ

MATELAS • SOMMIERS • BANQUETTES • LITS

231 B Avenue de la RN89

19600 Saint Pantaléon de Larche

Sortie Brive Direction Périgueux

DU LUNDI AU SAMEDI

10h00 • 12h00 / 14h00 • 19h00

**LES CARRELEURS
DU PAYS DE BRIVE**

Le Roc 19600 St-Pantaléon-de-Larche

**TRAVAUX
PUBLICS**

Délégation de Service Public

Voirie et Réseaux Divers

Électricité - Éclairage Public

Hydraulique

ZI de Beauregard - 19100 BRIVE

Tél. 05 55 86 01 61 - Fax 55 55 86 01 92

TRAITEUR | RÉCEPTION PRIVÉE ET AFFAIRES

Célébrer avec
Goût...

Guillaume GÉNOIS
& son équipe

> Siège social - Laboratoire traiteur - Salle de réception à la location

ZA de Lescurade | 51, chemin du Cheyrou
19600 Saint-Cernin-de-Larche

05 55 24 69 03 | **06 82 33 15 85**

genoisantraiteur@orange.fr

www.genois-artisantraiteur.fr



Soirée théâtre, spectacle de danses, randonnées cycliste, vtt, pédestre, concentration moto, atelier vanerie papier, concours de belote, danse party...



Téléthon en images



14^e Marché de Noël

organisé par l'Amicale Laïque

Encore une fois une très belle réussite avec des stands de qualité.



NOS JEUNES ONT DU TALENT

La commune félicite Julie, élue Miss Corrèze

Le 20 octobre dernier, Monsieur le Maire et les membres du conseil municipal ont eu le plaisir d'accueillir à la mairie Julie Védrine, récemment élue Miss Corrèze 2025, lors d'une cérémonie conviviale placée sous le signe de l'élégance, de la jeunesse et de la fierté locale.

Originaire de Saint-Pantaléon-de-Larche, Julie incarne avec grâce et dynamisme les valeurs de la commune. Son éléction résonne particulièrement ici, où elle a grandi, fréquenté les écoles locales et participé activement à la vie associative — notamment à travers sa passion pour la danse. Dans son discours, Monsieur le Maire a salué « une jeune femme remarquable, qui incarne avec élégance et conviction ce que la commune a de plus beau à offrir ». Il a également rappelé que cette réussite est l'aboutissement d'un rêve d'enfance, inspiré par sa maman, Marie-Laure, élue première dauphine de Miss Limousin en 1988.

➔ Cette belle histoire familiale, empreinte de passion et de persévérance, a trouvé en 2025 son plus bel accomplissement.



Julie, Miss Corrèze 2025, entourée de Alain Lapacherie le Maire et de Ludovic Périllaud,

Le Maire a tenu à remercier « tous ceux qui ont accompagné Julie dans cette aventure » et a exprimé, au nom de tous les habitants, « les plus chaleureuses félicitations et tous les vœux de réussite » à la jeune Miss.

Flavie Souhaut, Margot Dejean et Emilie Heymes un parcours exemplaire, de Saint-Pantaléon-de-Larche à Limoges

Saint-Pantaléon-de-Larche est fière de ses jeunes talents qui, après avoir grandi et étudié dans notre commune, poursuivent aujourd'hui des parcours remarquables.

C'est le cas de Flavie Souhaut interne en chirurgie urologique à Bordeaux, de Margot Dejean et d'Emilie Heymes interne en psychiatrie à Limoges. Après leur parcours médical en tant qu'externes, Flavie, Margot et Emilie ont franchi une étape décisive. Leur réussite au concours les propulse désormais dans le cycle exigeant de l'internat : cinq années pour Margot et Emilie, six années pour Flavie, au cœur de leur spécialité choisie. Leur cheminement illustre l'importance de l'éducation et de l'accompagnement que notre territoire offre à sa jeunesse. Flavie, Margot et Emilie incarnent les valeurs de notre commune : travail, persévérance et humanité. La municipalité tient à saluer leur réussite et à rappeler combien il est important de soutenir nos jeunes dans leurs projets, qu'ils soient scolaires, culturels ou professionnels.

➔ À travers leur parcours, elles sont un exemple inspirant pour les générations futures. Bravo à toutes les trois pour ce beau travail.



Élection Miss Naturelle France

Pour la troisième année, Saint-Pantaléon accueille l'élection de Miss Naturelle France, un concours de Beauté qui valorise l'authenticité et la diversité des femmes, parce qu'être belle, ce n'est pas seulement une question d'apparence !

La lauréate 2025 est Anabelle, Miss Aquitaine.





Vers une cour « idéale » ...



Après les travaux qui ont permis la restructuration des bâtiments de l'Ecole du Bourg, à l'initiative de la communauté éducative (enseignants et municipalité), avec l'aide efficace du C.A.U.E 19 (Conseil Architecture Urbanisme et Environnement) des séances de travail ont permis d'aboutir à la réalisation de maquettes représentant ce que les 350 élèves souhaiteraient comme aménagements dans les cours. Imaginons un instant que ce sont près de 32 équipes de foot qui doivent se partager les cours actuelles durant les récréations...

➤ Premier volet de ce projet

- ✓ 9 ambassadeurs des classes élémentaires ont, lors d'une première séance, fait découvrir aux spécialistes du CAUE ce qui est actuellement leur cour d'école ainsi que les lieux qui pourraient être occupés pour améliorer l'espace récréatif avec un souci évident de re-naturalisation.

➤ Deuxième phase de l'opération

- ✓ nos ambassadeurs, ayant récupéré dans leur classe les souhaits de chacun, un tri a été fait pour mettre en évidence 3 types de réalisations possibles dans une cour d'école, permettant des activités calmes, modérées et dynamiques. Ces propositions ont été, à ce stade, proposées aux adultes (enseignants, parents, personnel municipal, élus).

➤ Troisième volet

- ✓ les ambassadeurs ont réalisé deux maquettes sur lesquelles sont matérialisées les options choisies. Ce travail, en trois dimensions va servir alors de support de communication en destination des élèves mais aussi des adultes (élus, parents...).
- ✓ Restera alors à faire des études de faisabilité, des recherches de subventions et de financements et naîtra alors la COUR IDEALE.

Merci aux membres du CAUE et du CPIE, M^{me} Sandra NICOLLE, paysagiste/urbaniste et M. Bastien Veyssières qui ont parfaitement su intervenir et intéresser les enfants en animant chaque séance de travail.

Un Noël à croquer un spectacle de magie pour les tout-petits

Le Relais Accueil Petite Enfance a récemment offert aux enfants un moment hors du temps :

un spectacle de magie spécialement conçu pour les tout-petits.

Les yeux émerveillés, les rires spontanés et les applaudissements enthousiastes ont rythmé cette rencontre magique.

Un grand bravo à l'artiste qui a su captiver les plus jeunes avec douceur et créativité, et merci à l'équipe du Relais pour cette belle initiative qui illustre encore une fois son engagement à offrir aux enfants des expériences uniques et enrichissantes.



LE BRÛLAGE À L'AIR LIBRE DES DÉCHETS VERTS : C'EST INTERDIT !



ARRÊTEZ DE VOUS ENFLAMMER !!

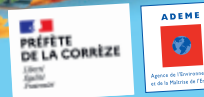

Ne brûlez plus vos déchets verts, valorisez les !

Des solutions alternatives adaptées à vos besoins et plus respectueuses de la qualité de l'air existent :



LE COMPOSTAGE DOMESTIQUE

tontes de pelouse et feuillages peuvent être mélangés avec vos restes de repas et épluchures de légumes... pour se transformer en amendement de qualité pour vos plantes.

De nombreuses collectivités mettent à votre disposition des **composteurs**, renseignez-vous !



LE BROYAGE ET LE PAILLAGE

petits et gros branchages broyés constituent un excellent paillis pour le jardin et le potager. Le paillage conserve l'humidité des sols et évite la pousse des mauvaises herbes.

Autre astuce **la tonte mulching**, elle permet de laisser l'herbe finement coupée sur place.



LA DÉCHÈTERIE

vous pouvez également y déposer vos déchets verts ils y seront valorisés.

36 déchèteries ou plateformes couvrent le département de la Corrèze.

retrouvez leurs coordonnées sur www.correze.gouv.fr

L'entretien du jardin pour un particulier génère des **déchets verts** que l'on estime en moyenne en France à **160 kilos** par personne et par an. Pour s'en débarrasser, **9 %** des foyers les brûlent, ce qui représente près d'**un million de tonnes** de déchets verts brûlés à l'air libre.

(source ADEME)

Attention les incinérateurs de jardin ne sont pas une solution et polluent également

Retrouvez plus d'informations sur
www.correze.gouv.fr
<http://bit.ly/1Duz2Div>



Le brûlage à l'air libre des déchets verts :

C'EST INTERDIT !

Article 84 du « Règlement Sanitaire Départemental » (RSD) type diffusé par la circulaire du 9/08/1978. Cette interdiction est aussi rappelée dans la circulaire en date du 18/11/2011.

Au-delà des possibles **troubles du voisinage** générés par les odeurs et la fumée, ainsi que des **risques d'incendies**, **le brûlage à l'air libre émet de nombreux polluants** en quantités importantes dont les particules, qui véhiculent des composés cancérigènes comme les hydrocarbures aromatiques polycycliques (HAP) notamment.

La combustion à l'air libre des déchets verts est peu performante et pollue d'autant plus que les végétaux sont humides.

En outre, **la toxicité** des substances émises peut être **accrue** quand sont **associés d'autres déchets** comme des plastiques ou des bois traités.

*particules, hydrocarbures aromatiques polycycliques, composés organiques volatils, oxydes d'azote, monoxyde de carbone et dans une moindre mesure dioxines et furanes.

Attention :
EN CAS DE
NON-RESPECT
DU RSD, UNE
contravention
DE 450 €
PEUT ÊTRE APPLIQUÉE
POUR UN PARTICULIER

(article 131-13
du nouveau code pénal)

**Particuliers, collectivités,
entreprises sont concernés.**

Déchets visés :

tontes de pelouse, taille de haies, feuilles mortes, résidus d'égamage et de débroussaillage, déchets d'entretien de massifs et autres déchets végétaux issus de parcs et jardins... en mélange ou pas avec d'autres déchets.

LE SAVIEZ-VOUS ?

50 KG
DE DÉCHETS VERTS BRÛLÉS
ÉMETTENT AUTANT
DE PARTICULES QUE
9 800 KM
PARCOURS PAR UNE VOITURE
DIESEL RÉCENTE EN CIRCULATION
URBAINE, **18 400 KM**
POUR UNE VOITURE ESSENCE !

EN FRANCE
**42 000 DÉ-
CÈS** PRÉMATURÉS PAR AN
SONT ATTRIBUÉS À LA POLLUTION
DE L'AIR ET NOTAMMENT AUX
**PARTICULES
FINES**
PRODUITES PAR
LES ACTIVITÉS HUMAINES.

(données issues du programme
« un air pur pour l'Europe »)

DÉROGATIONS POUR LA CORRÈZE

Afin de prendre en compte les contraintes locales, l'arrêté préfectoral du 7 avril 0215 réglementant l'usage du feu :

=> divise l'année en 2 période :

- La **période orange** (du 15/02 au 31/05 et du 01/07 au 30/09) où le brûlage est interdit (dérogations possibles pour les professionnels);
- La **période verte** (du 01/10 au 14/02 et du 01/06 au 30/06) où le brûlage est autorisé sous conditions ;
- Une **période rouge** d'interdiction totale peut être instituée par arrêté préfectoral si les conditions climatiques le justifient.

=> autorise :

- Le désherbage thermique ;
- Le brûlage des déchets végétaux résultant de l'obligation de débroussaillage : ces déchets sont ainsi assimilés, par cohérence, à ceux produits par les activités agricoles et forestières dont le brûlage est autorisé ;
- Le brûlage des déchets végétaux produits sur des parcelles de terrain (bois, champs...) non attenantes à l'habitation ; cependant, le brûlage des déchets végétaux issus des enclos d'habitation reste interdit tout au long de l'année ;
- Le brûlage pour raison prophylactique, c'est-à-dire lorsqu'il s'agit de végétaux contaminés par des parasites.

EN SAVOIR PLUS :



INFORMATIONS à SAVOIR

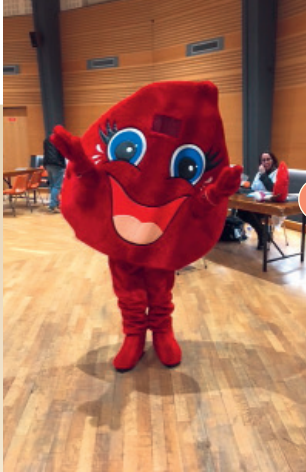

Don de sang à Saint-Pantaléon-de-Larche : un bel élan de solidarité

La collecte de sang organisée le 16 octobre 2025 à Saint-Pantaléon-de-Larche a une nouvelle fois rencontré un beau succès. Grâce à la mobilisation des habitants, **74 prélèvements ont pu être effectués au cours de la journée**. Un grand merci à tous les donneurs pour leur générosité, ainsi qu'à l'équipe de l'Établissement Français du Sang et aux bénévoles de l'association locale pour leur implication. Le don de sang reste un geste essentiel pour sauver des vies, chaque don compte !

Nous vous donnons rendez-vous en 2026
pour les prochaines collectes à Saint-Pantaléon-de-Larche ➔ voir Agenda

Office Religieux

Don Augustin Fargère assure les offices religieux sur la commune depuis le mois de septembre.

Pour tous renseignements

➔ Tél. 07 86 28 57 61 - E-mail afargere@csm.fr

Reprise des concessions au cimetière

La commune procède à la reprise des concessions arrivées à échéance ou en état d'abandon. Cette démarche vise à préserver la dignité du lieu et à assurer une gestion respectueuse pour les générations futures.

Pour toute information ou renouvellement, merci de contacter la mairie.



Les Rangers Nouvelle Aquitaine

ont participé à la formation de Garde particulier qui s'est déroulée dans les locaux de la commune de Saint-Pantaléon de Larche.



PPM modules informatiques pour la période janvier-mars.

- Il reste ➔
- ➔ 1 place pour **Deezer** (streaming musical) écouter de la musique sur internet,
 - ➔ 1 place pour **vider les photos** de son téléphone et les organiser sur l'ordinateur,
 - ➔ 2 places pour **excel** (tableur) créer des tableaux, mettre en forme et formules de calculs.

Tél. >>> Vincent AUBAUX >>> 06 60 12 46 75

Insolite

Une mouette rieuse sur le pont de Saint-Pan, juste avant le départ du 10 de Saint-Pan.

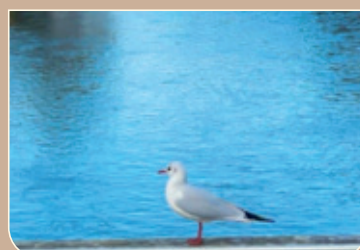

AGENDA 2026

sous réserve de modifications par les Associations

Janvier

24 & 25 janvier > Festival du Royaume du jeu - Salle des Fêtes

Février

14 février > Loto [Comité des fêtes] - Salle des fêtes
19 février > Don du sang - Salle des fêtes à 14 H30

Mars

07 mars > Loto Basket - Salle des fêtes
15 et 22 mars > Élections Municipales
28 mars > Miss Earth Nouvelle Aquitaine - Salle des fêtes

Avril

04 avril > Girly Cup Foot - Espace Vézère-Causse
> Élection Mister France - Salle des fêtes
Du 08 au 11 avril > Exposition [Évasion Artistique] - Espace Vézère-Causse
> Rassemblement des confréries des champignons - Salle des fêtes
18 avril > Repas de la chasse - Salle des fêtes
> Loto club foot [Lafeuillade] - Espace Vézère-Causse
19 avril > Vide grenier [Art'Com]
30 avril > Don du sang - Salle des fêtes à 14 h 30

Mai

1^{er} mai > Fête de l'ail [NOUVEAU]
02 mai > Salon du bien-être et de l'artisanat - Espace Vézère-Causse
09 mai > Association KULAMNA [Casamance] - Salle des fêtes
10 mai > Repas des aînés
16 mai > Loto [comité des fêtes] - Salle des fêtes
23 mai > Dîner spectacle Olivier Villa - Salle des Fêtes
30 mai > Spectacle EMIVC - Salle des fêtes

Juin

05 au 07 juin > Salon les états d'art - Salle des fêtes
13 juin > Gala Tap's - Salle des fêtes
20 juin > Vide grenier [comité des fêtes]
25 juin > Don du sang - Salle des fêtes à 14 h 30
27 juin > Association JEME - Salle des fêtes

SARL COMPAGNONS CARRELEURS ASSOCIÉS

Maison fondée en 1976

Carrelage - Dallage - Béton ciré
Applicateur Larfarge



Dominique VARAILLAS
05 53 42 60 68

32, rue de la Vézère - 19600 St-Pantaléon-de-Larche
Tél. 05 55 86 83 60

LES GUIERLES Fleuries
FLEURISTE • DÉCORATION FUNÉRAIRE

DISTRIBUTEUR 24/24

19600 SAINT-PANTALÉON-DE-LARCHE

05 87 01 40 50
lesguierlesfleuries@gmx.fr

LES JARDINS DE LOLITA
INSTITUT DE BEAUTÉ
228 rue du 19 Mars 1962
Saint Pantaléon de Larche



lesjardinsdelolita.fr
09 53 22 97 97 - 06 52 28 65 63

AGENDA