

Maître d'ouvrage :

CORREZE

Saint-Pantaléon-de-Larche



Plan Local d'Urbanisme

Plan de zonage

Echelle : 1 / 5000 Phase : 5 Plan : Ouest

Incl.	Date	Observations / Modifications	Dess.	Verif.
1	04/11/2021	Approbation révision générale	MD	

N° de dossier : XXXX

0 250 500 750 1 000 m

Liste des emplacements réservés
N° - Libellé - Bénéficiaire - Surface

- ER 1 : Réalisation d'un chemin piéton le long de la Rue Victor Hugo - Commune - 170 m²
- ER 2 : Réalisation d'une salle multi-activité à Bernou - Commune - 2 000 m²
- ER 3 : Réalisation d'une aire de stationnement au Roc - Commune - 3 300 m²
- ER 4 : Réalisation de la voie de stationnement Nord de Brive-Laroche - Communauté d'Agglomération du Bassin de Brive - 16 270 m²
- ER 5 : Réalisation d'une aire de stationnement à la gare de Bernou - 350 m²

Légende

- Zones du PLU**
- 1AU - Zone à urbaniser ouverte à vocation principale d'habitat
 - 1AUx - Zone à urbaniser ouverte à vocation d'activités économiques
 - 2AU - Zone à urbaniser fermée
 - A - Zone agricole
 - N - Zone naturelle
 - NI - Zone naturelle à vocation touristique et de loisirs
 - Np - Zone naturelle protégée
 - Ua - Zone urbaine dense à vocation principale d'habitat (centre-bourg)
 - Ub - Zone urbaine dense à vocation principale d'habitat (extensions pavillonnaires)
 - Uc - Zone urbaine peu denses à vocation principale d'habitat (villages)
 - Ux - Zone urbaine à vocation d'activités économiques
 - Uxb - Secteur de la Rivière
 - Uxc - Secteur de Vermeil
 - Uxd - Secteur de Brive-Laroche (périmètre ZAC)
- Recul par rapport aux routes classées à grande circulation (art. L.111-6 du CU)
- ☒ Espace boisé classé
☒ Emplacement réservé
☒ Périmètre des secteurs soumis à orientations d'aménagement et de programmation
☒ Zone inondable (enveloppe du PPRI Vézère et zone inondable du Rieu-Tord)
- ☒ Largeur maximale des secteurs affectés par le bruit
☒ Zone d'aménagement concerté
- Croix identifiées au titre de l'article L.151-19 du CU
★ Bâtiments agricoles susceptibles de changer de destination
- Données agricoles**
- Bâtiments d'élevage
 - ☒ Périmètre de protection autour des bâtiments d'élevage

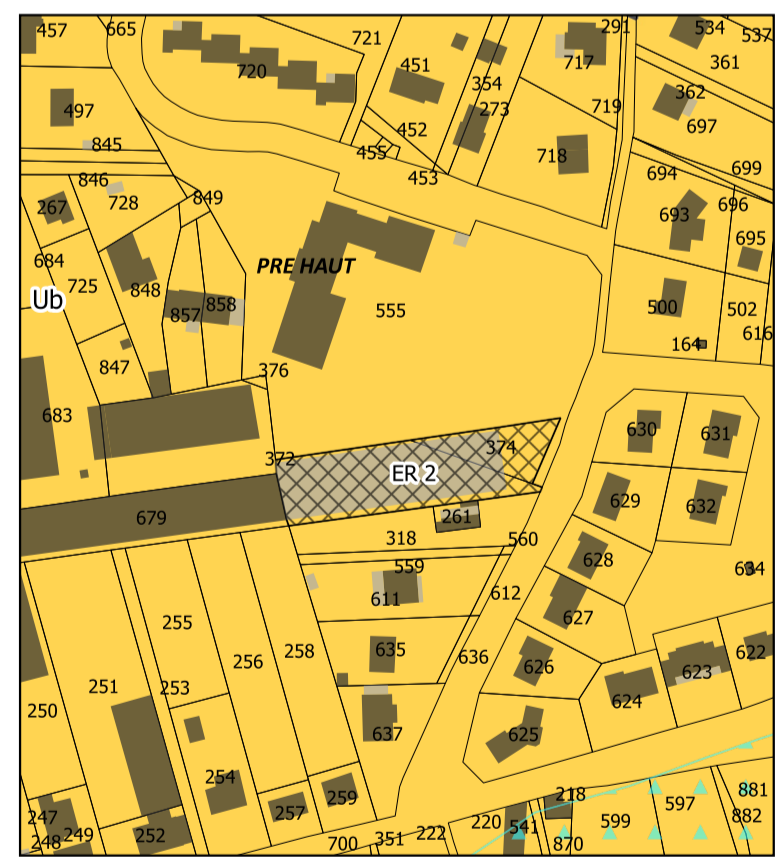
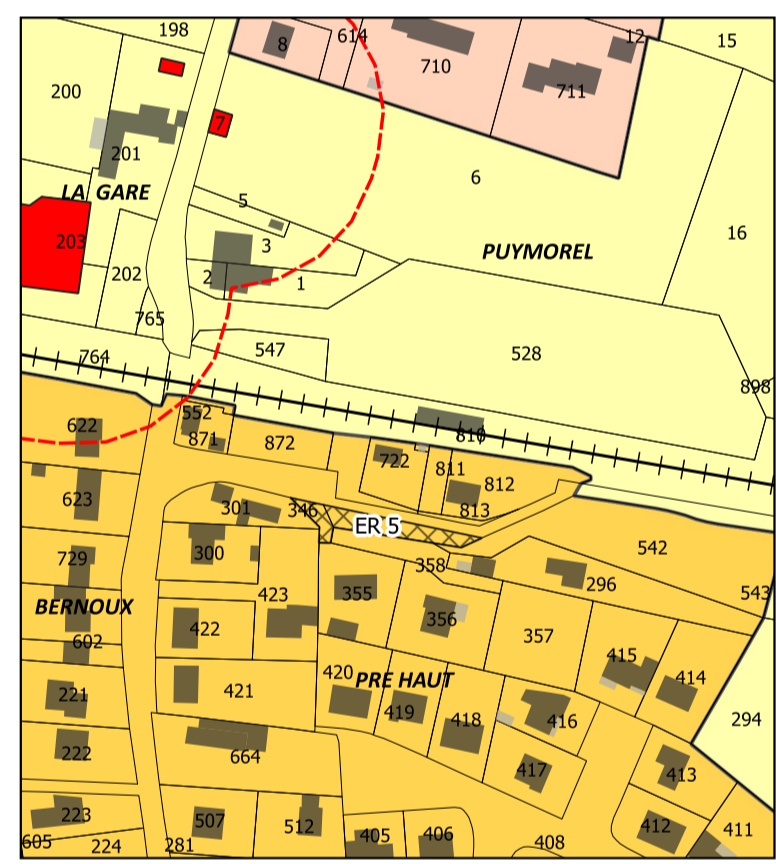

COMMUNE DE MANSAC

COMMUNE DE PAZAYAC

COMMUNE DE LA FEUILLADE

COMMUNE DE LARCHE

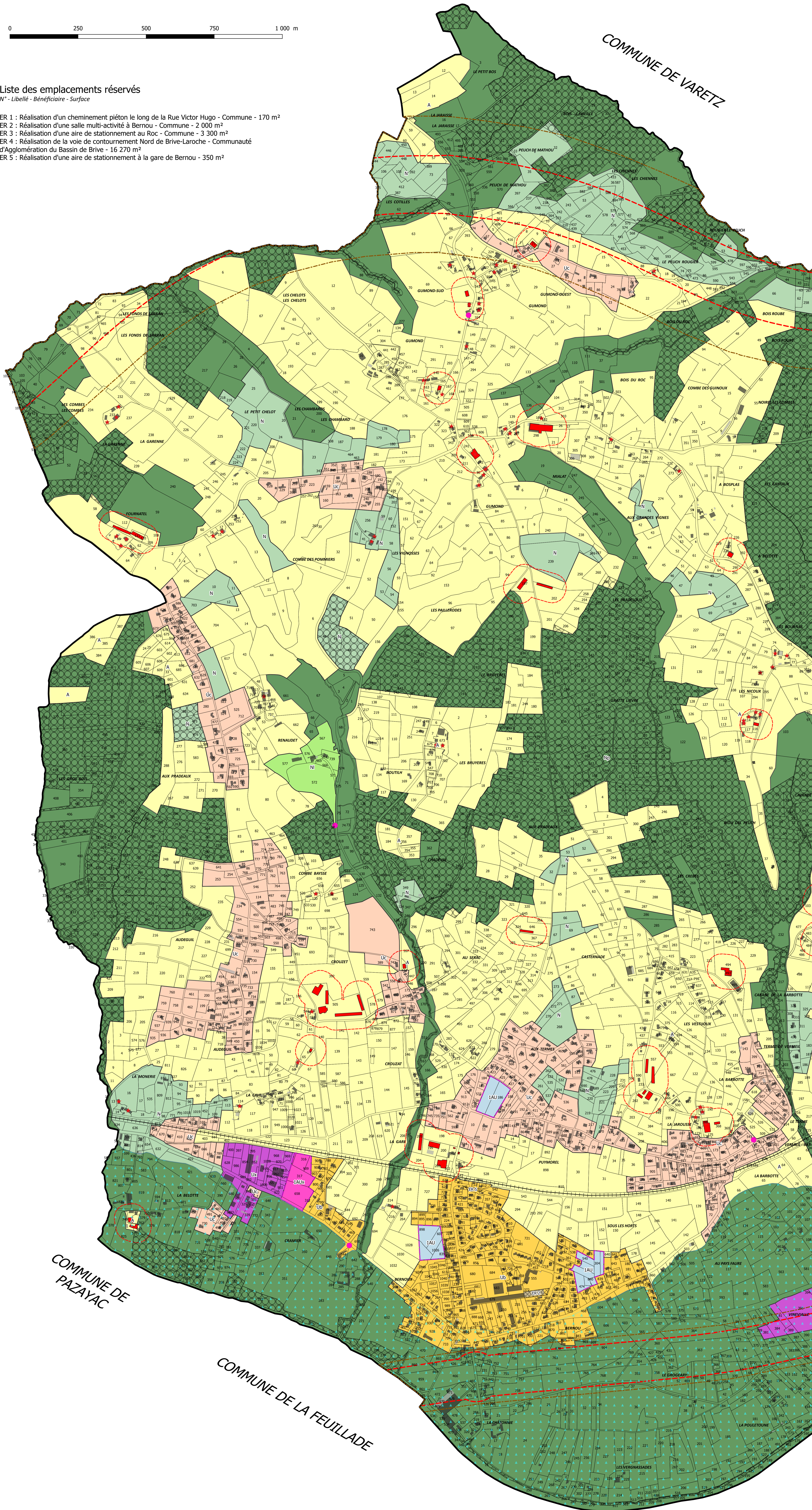

COMMUNE DE VARETZ