



COMMUNE DE SAINT PANTALEON DE LARCHE

Rentrée scolaire 2017/18
Réunion d'information à l'attention des
parents d'élèves
Jeudi 31 août 2017 – 20h00



Ordre du jour

- Travaux dans les écoles et organisation
- Rythmes scolaires
 - Activités 2017/18
 - Réflexion sur l'évolution des N.A.P.
- Accueil de Loisirs Sans Hébergement –
Mercredi après midi



Effectifs des Ecoles

ECOLE	2016	2017	
Bernou	165	175	
Bourg	308	312	
Total	473	487	+14



Travaux dans les écoles

- **Plan Particulier de Mise en Sûreté PPMS**
 - Pose d'alarme signalant les intrusions (risque Vigipirate): 4 446€
 - Rehaussement des clôtures au bourg: 2 678€
- **Protection des installations**
 - Pose d'alarmes volumétriques: 2 784€





Travaux dans les écoles

- **Equipement informatique le Bourg**
 - **Pose de Vidéo-Projecteurs-Interactifs**
 - 15 840€ subvention Etat / Département
 - 5 machines (fin de l'équipement de l'école du bourg):
 - Mme Barthaux Directrice Maternelle
 - Mme Siteuth
 - Mme Berlivet
 - Mme Chouzenoux
 - Mme Glandier Primaire
 - **Changement des menuiseries** de l'issue de secours de la salle de sieste.
 - 2500€



Travaux dans les écoles

- **Ecole de Bernou**

- Changement des menuiseries en RDC

- 37 436€

- Réfection des peintures 6 306,60€:

- Salle polyvalente en RDC

- Classe de Mme Dussol en primaire + Mobilier





Travaux dans les écoles

- La restructuration du Bâtiment Ceyrac commence en septembre:
 - **Création d'une cantine en RDC**
 - Laboratoire entrée côté cour de la Poste
 - Deux salles de restauration (une par école) entrée côté cour
 - **Création d'un centre socio-culturel à l'étage**
 - Bibliothèque agrandie et Point Public Multimédia
 - Salles associatives agrandies de plus de 100m²



Travaux dans les écoles

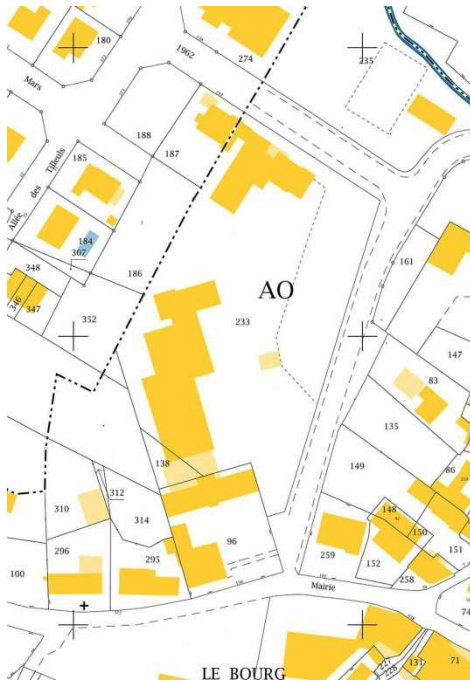

Bâtiment
Polyvalent
C. Ceyrac

Ecole

Cantine





Bâtiment Ceyrac – rue 19 mars 1962



Bâtiment « Ceyrac » - RDC - Projection



Nouvelle garderie – *dans l'ancienne cantine*



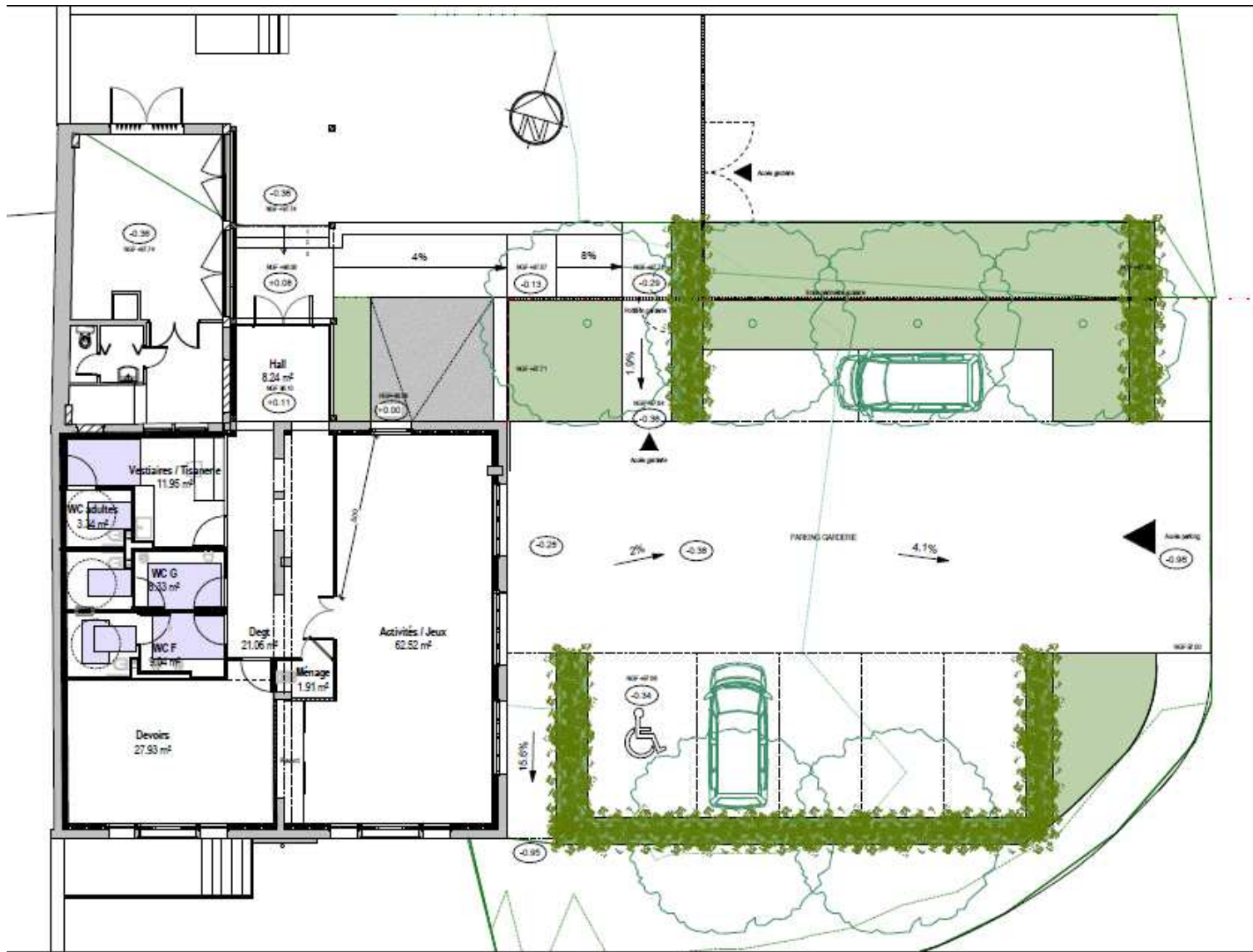



L'organisation provisoire

- **Les Garderies du matin et du soir se tiendront à l'école côté primaire**

Accueil des familles dans un lieu unique

- **le Préau de l'école du primaire**

- **Orientation des familles au niveau du portail principal**





L'organisation provisoire

- **La cantine du midi:**
 - **Les maternelles déjeuneront dans l'actuelle cantine.**
 - **Les Primaires déjeuneront dans la salle des Fêtes.**
 - En un seul service,
 - Les enfants auront plus de temps pour déjeuner,
 - avec plus de personnel pour assurer la sécurité





L'ORGANISATION PROVISOIRE

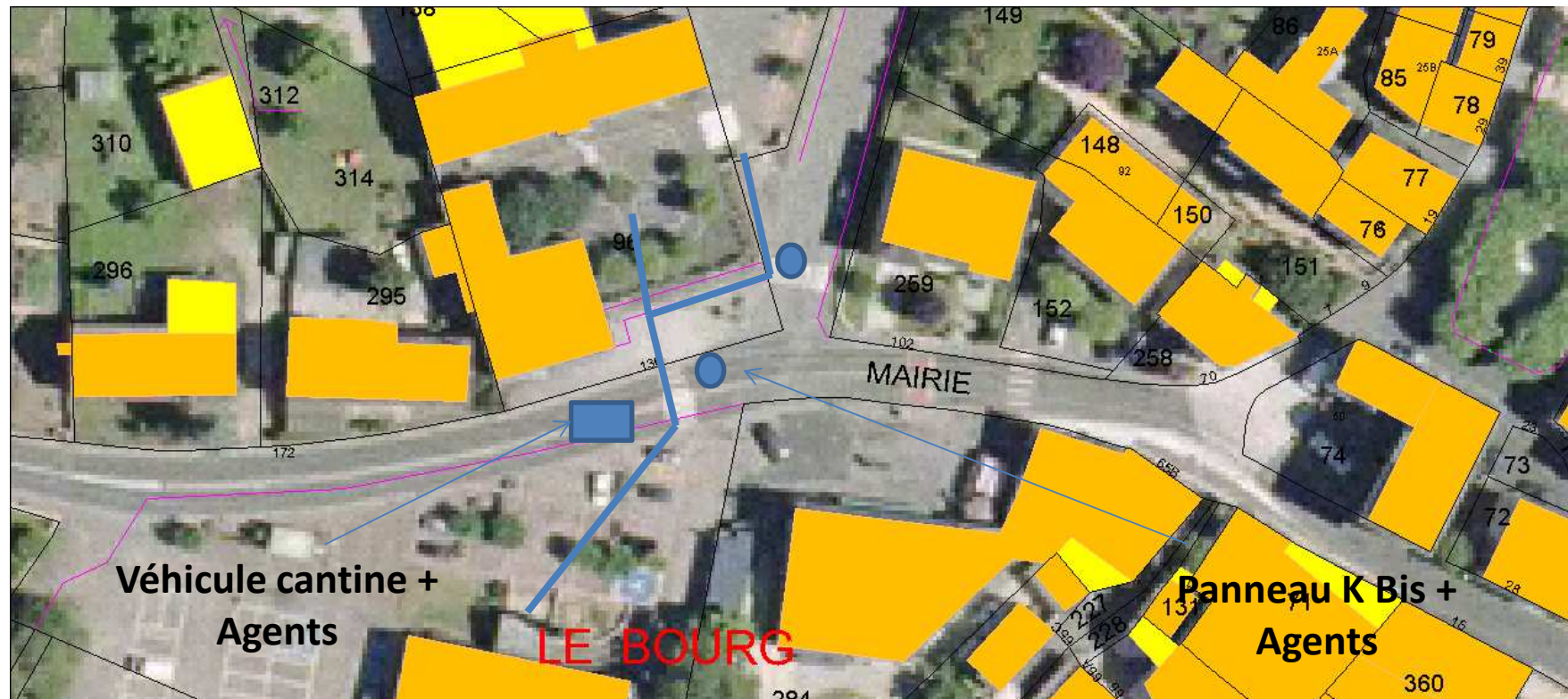

6 agents (2 agents à la circulation - 4 à l'accompagnement) + véhicule + arrêté municipal



Rythmes scolaires

- Un dispositif adapté à chaque établissement
 - Qui mobilise de nombreux intervenants et partenaires
- Le Projet EDucatif Territorial privilégié:
 - La découverte de la lecture et l'éveil pour les maternelles
 - Les expériences sportives, culturelles.... pour les primaires
- Le prévisionnel des activités Période 1:



Maternelle - Bourg

Lundis et jeudis 16h00 à 16h30
créneau dédié aux contes

Activités	Lieu	Groupe	Encadrement	Bénévoles
Conte	Annexe Thuillier	2	Céline Gardey Brigitte Delagnes	
Conte	Préau, dortoir Et Tisanerie 2	2	Marie de Ascencao et Brigitte Esquierdo	« Lire et faire lire » Christine DEVIER les lundis Jeanine Laroche et Christine Teillot les jeudis
Conte	Tisanerie 1	1	Evelyne Leneuveu	
Conte	Salle TV	1	Alexandra Verlhac	
Conte	Salle d'activités 1 ^{er} étage	2	Martine Poumeau Sandrine Larivière	



Maternelle Bourg

Mardis et vendredis 15h30 à 16h30

Activités	Lieu	Groupe	Encadrement	Bénévoles
Atelier créatif Chantons dansons	Salle d'activités 1 ^{er} étage	Mardi : Vendredi :	Martine Poumeau le mardi et Animateur familles rurales le vendredi	
Atelier créatif	Tisanerie 1	Mardi et vendredi :	Evelyne Leneuveu	
Atelier Images à lire, à parler	Cantine école	Mardi : Vendredi :	Brigitte Delagnes	
Relaxation	Annexe Thuillier	Mardi : Vendredi :	Céline Gardey	
Eveil corporel motricité	Préau	Mardi et vendredi : Fraises et raisins	Marie De Ascencao et Brigitte Esquierdo	
Jeux éducatifs	Tisanerie 2	Mardi : Vendredi :	Alexandra Verlhac	
Lecture	Salle de classe maternelle (Mme Berlivet le M et à définir le V)	Mardi : Vendredi :	Agnès	« Lire et faire lire » Marie-Odile Audrerie Le mardi

**Ecole
Primaire
Bourg**

Mardis

**de
15h30
à
16h30**

Activités	Lieux	Groupes	Encadrement
Sport	Cour	1	Jérôme Urtizberrea
VTT	Extérieur	1	Jean-Pierre Manet
Atelier Créatif	Salle Gayet	1	Corinne Sauret
Porter secours et sports innovants	Préau et extérieur	1	UFOLEP 19
Relaxation	Salle Maître E	1	M. Hellstroffer
Atelier Scoubidous	Salle Polyvalente	1	Sandrine Larivière
Méli Mélo des arts	Salle de réunion	1	Joëlle Perani
Etude Surveillée	Réfectoire cantine	1	Mmes Lajoinie et Barde
Judo	Salle omnisports	1	Thomas Capelas
Atelier Familles Rurales	Salle Vidéo	1	Animateur AFR
Informatique	PPM	1	Vincent Aubaux
Anglais	Réfectoire école	1	Mme Sourzac

ECOLE PRIMAIRE BOURG

Vendredis

**de 15h30
à
16h30**

Activités	Lieux	Groupes	Intervenants	Bénévoles
Sport	Salle omnisports ou extérieur	1	M. Urtizberrea	
Les amis de la bibliothèque	Salle du maître E et Bibliothèque (SDF)	1	NB : groupe divisé en deux	« Lire et faire lire » Mmes Rigot, Mathou et Vandebussche
Poterie	Salle de réunion	1	Christine Conil	
Foot	extérieur	1		Yorick Brandy
Atelier créatif	Salle Gayet	1	Corinne Sauret	
Etude surveillée	Réfectoire cantine (SDF)	2	Mme Barde et Mme Lajoinie	
Etude dirigée	Salle de classe	1	Mme Berlivet	
Echecs	Salle échecs (ex-local jeunes)	1		Franck Holler Sandrine Larivière
Bande dessinée	Salle polyvalente	1	Hervé Breuil	
Informatique	Salle informatique (SDF)	1	Vincent Aubaux	
Jeux de société	préau	1	Mme Molas	



Ecole Maternelle de Bernou

Lundis et jeudis 15h45-16h45

Activités	Lieux	Groupes	Encadrement
Activités ludiques (jeux de balle, rondes, comptines ...)	Préau maternelle Cour	Lundi : Jeudi :	Amélie Denoix
Un temps de lecture Et/ou Autres activités (danse et chant/déco...)	Salle de repos à l'entrée de la maternelle	Lundi : Jeudi :	Animateur Familles Rurales le lundi Philippe / Mireille ou Fabienne en alternance le jeudi
Atelier créatif	Salle de sommeil	Lundi : Jeudi :	Mlle Patricia Bonin
Atelier créatif	Salle rangement	Lundi : Jeudi :	Elodie Vieira
Jeux	Arrière classe côté portail d'entrée	Lundi : Jeudi :	Françoise Blériot

Mardi 15h45-16h45 organisation en 3 pôles : au choix / jeux (préau) (Elodie, Amélie), relaxation (Patricia) et récréation (Françoise B.)



Ecole Primaire de Bernou

Lundis 15 h 45 – 16 h 45

Activités	Lieux	Groupes	Encadrement
Activités manuelles	Réfectoire cantine	1	Fabienne Martinez Mireille Férédy
étude surveillée	Réfectoire cantine	1	Marie-Jo Verlhac
Sport	Salle de Bernou ou extérieurs	1	Jérôme Urtizbera
Poterie	Ex-Salle judo	1	Julie Lopez
Eveil musical	Préau	1	Marie-Laure Jérôme Laëtitia Gomez
Anglais	Salle polyvalente	1	Nathalie Sourzac

Mardi : 15h45-16h45 organisation en 4 pôles d'activités : récréation, sport, jeux et étude (Marie-Jo, Mireille, Fabienne, Christine B. et Philippe).



Ecole de Bernou

Jeudis 15 h 45 – 16 h 45

Activités	Lieux	Groupes	Encadrement
Jeux éducatifs et Atelier cuisine une semaine sur deux	Réfectoire cantine	1	Mme Mireille Feredy Mme Fabienne Martinez
Pétanque	extérieur	1	Marie Jo Verlhac
Activité familles rurales	extérieur	1	Animateur Familles Rurales
Atelier « apprendre à porter secours » et arts du cirque	Préau Et extérieur	1	UFOLEP 19
Sport	Salle de Bernou ou extérieurs	1	Jérôme Urtizbera Animateur sportif
BD	Salle polyvalente	1	Hervé Breuil

Garderie du vendredi : Fabienne, Françoise



Rythmes scolaires

- Une seule inscription pour toute l'année
- Retourner les bulletins d'inscription au plus vite **avant le 6 septembre** pour démarrage des activités à compter du 10/09

Contacts :

École du bourg	École de Bernou	Garderie
<ul style="list-style-type: none">• Céline GARDEY 06 07 19 37 43	<ul style="list-style-type: none">• Marie-Jo VERLHAC• 06 08 09 31 62	<ul style="list-style-type: none">• 05 55 87 79 49

Rappels :

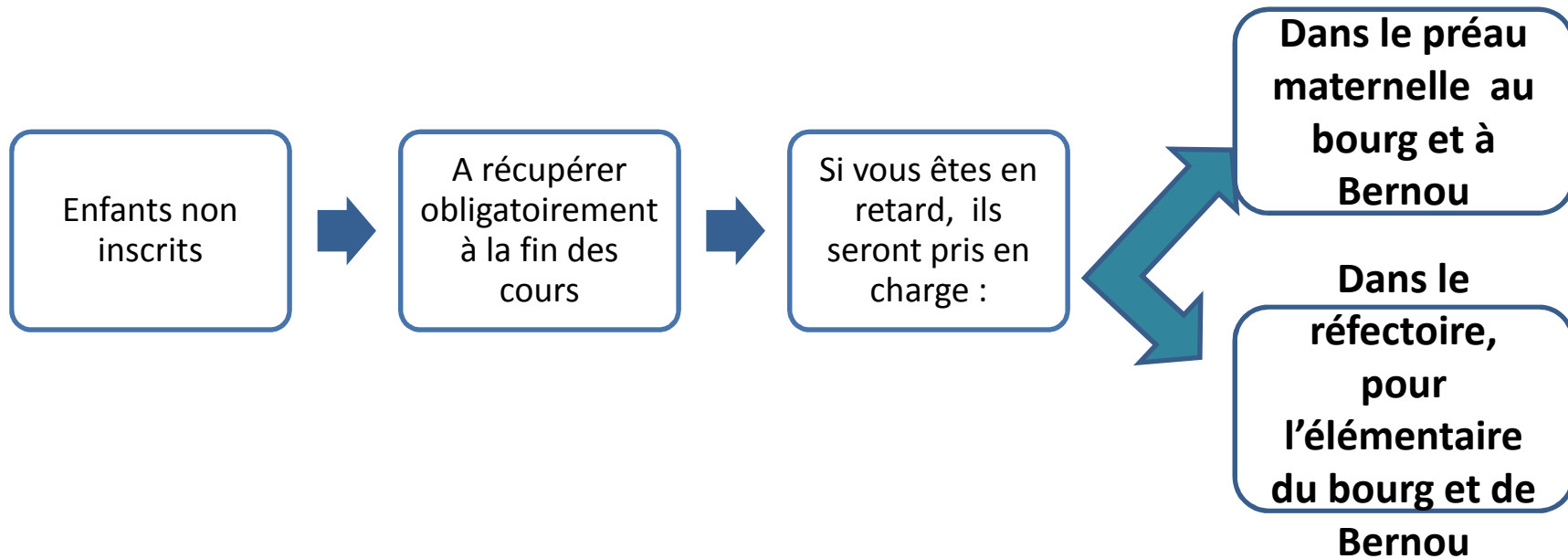

Rappels (suite) :

- En cas d'absence ponctuelle : prévenir par écrit ou par téléphone pour un meilleur contrôle des absences (appel effectué en classe - élémentaire bourg)
- Inversement, si un enfant non inscrit doit rester, il sera dirigé vers son groupe classe et participera à l'activité s'il le souhaite.
- En règle générale, veuillez informer le référent école de tout changement lié à la participation de votre enfant aux NAP

Ce temps d'activité n'est pas un temps d'enseignement, il n'est pas non plus un temps de récréation. Nous attendons donc des enfants qu'ils aient une tenue et un comportement corrects vis-à-vis de l'intervenant mais également de ses camarades.





Rythmes scolaires

- **1 commune sur trois a décidé de déroger aux nouveaux rythmes scolaires.**
 - **Il s'agit plutôt de communales rurales.**
 - **A priori 17 communes en Corrèze.**



Rythmes scolaires

- **Quelle évolution à St Pantaléon?**
 - Le décret autorisant les dérogations:
 - C'est le recteur qui autorise.
 - La dérogation doit s'appliquer à toutes les écoles de la commune.
 - Un avis favorable de la majorité des conseils d'école est requis.
 - **Le maire ne décide pas seul, de la dérogation:**
 - Il la propose au recteur, s'il y a avis concordant des communautés éducatives!



Rythmes scolaires

- **Quelle évolution à St Pantaléon?**
 - La prise en compte du contexte local:
 - Les rythmes scolaires fonctionnent correctement sur la commune.
 - Les partenaires intervenants dans le dispositif doivent être informés assez tôt.
 - Le réseau de transports scolaires devrait être adapté.



Rythmes scolaires

- **Quelle évolution à St Pantaléon?**
 - Engager une réflexion avec tous:
 - Réactivation du comité de pilotage sur les rythmes scolaires mis en place il y a trois ans
 - Avec une consultation des parents d'élèves à faire.
 - Une réflexion à conduire au sein des conseil d'écoles.

 - Etude sur la mise en place d'une solution de garde pour les familles le mercredi
 - Garderie Municipale
 - ALSH
 - » Compétence partagée le matin pour la commune, l'après midi pour l'Agglo
 - » Quels intervenants: Agents communaux ou prestataires....



L'A.L.S.H.

- **L'A.L.S.H. du mercredi après midi est organisé par l'Association Familles Rurales de Larche.**
- Cette association est confrontée à la

fin des contrats aidés

annoncée par le gouvernement, ce qui risque de déstabiliser son budget.

- L'Agglo étudie les solutions possibles avec les responsables de l'association.



L'A.L.S.H.

- L'A.L.S.H. du mercredi après midi sera assuré à Saint Pantaléon:
 - La commune est en discussion permanente avec Familles Rurales.
 - La commune va dédier des moyens en personnel et financer la navette en bus des élèves de Bernou vers le Bourg.
- Le nombre de places étant limité (et les autres communes ayant aussi des besoins),
les places seront réservées prioritairement aux St Pantaléonnais.